華字日報

印刷所在威靈頓街門牌第五號
(即由寶花街上轉右邊第弍間)
(電話第弍弍柒號)(信箱壹百號)
(新聞紙第壹萬六千八百九八號)

CHINESE MAIL
5, WELLINGTON STREET
HONGKONG CHINA
Cable Address WAHTSZPO
Telephone No 227 P. O Box No. 100
No. 16899 8 September 1919

本報代理掛號處

油麻地何瑞生　民興社省城榮　陽大街鴻雁寄　宜十欄東街何元利　十七甫建龍新　街欒炳南益記　佛山黃開記　澳門代理右文爾　華捷聲公司李　義利谷都烏石　仔知足軒　汕頭陳源記　石龍振記

本港週年港銀十三元　每月銀壹元一毫　省澳週年廣毫十三元　每月廣銀一元二毫　省澳每年郵費一元　外洋郵費酌加　閏月報費照加

(星房盧璵停印)
(督印人何寵昌)

合時

優勝劣敗天演公例商戰場中更宜力爭優勝吾中國人近日對於貨物優劣加留分別本公司爲挽回利權設廠織造多年所出線衫線襪久爲中外賞識前蒙南洋勸業會獎名優等證書可知名不虛傳近更在歐美及本國購辦上等原料我司欲更求優美以應時勢之需求振興土貨者幸鑒焉

各埠代理處　星加坡馬交街廣福成　吉靈頭單邊街廣恒源　安南提岸廣東街利亨　上海棋盤街金華　民國路新北門潘家弄新太記　福州大嶺頂新太記公司

省港售貨處　松利　廣生昌　廣興　馥興祥　京華　有安　生源隆　大新公司　先施公司　永安公司　真光公司　實華公司　時昌

(電話九龍壹百廿叁號)

港局在旺角砵崙街壹百四拾壹號

廣新織造局啓

昭隆泰

本號專辦洋貨傢私銅床鐵床銅板夾萬金銀時款氈洋氈彩鶴絨被金山氈香水夾萬巾洋遮鞋帽皮鞋等物另有影相快鏡箱乾片藥料無有不備

香港中環德輔道廿六號昭隆泰啓

佐德堂第一家全部

此丸專治壹切傳染各症每盒四瓶價銀弍元照單吞服不拘不噬永無後患子嗣綿長誠良方也

總發行電車路合衆商店

分售處　港樂園英　公生源　瑞昌西藥行　省城拾六甫兆安號

己未元月初拾日　呈

印字機器字粒及石印機器全副出售

茲有大印字機弍副又小印字機數副另配合各機所用之電機器及大小鉛字粒全備適合一大報館之用另有點石機器弍副闊拾弍寸長拾捌寸又壹副闊拾五寸長弍拾壹寸另可配合各機所用之〇西馬力電摩打壹個現悉出售取價從廉如合意者請到敝行面議是荷

己未六月初六日

廣生行啓

本公司[illegible]章程均照英例辦理[illegible]水樂街門牌捌拾六號[illegible]廣州分局在長堤[illegible]澳門代理[illegible]

司理人王國[illegible]

萬國實通銀行廣告

啓者本行實備資本銀壹千五百萬元總行設在美國鳥約各埠支行分設於舊金山　哥朗　勿打連　砵桃不打　星哥厘士　杜明哥　高　英京　孟咪　架刺吉打　星架波　橫濱　神戶　小呂宋　宿務　巴剌嗎　北京　漢口　天津　上海　香港　廣州沙面　分設代理於高路　馬打剌士　仰江　寶角　八打威　三巴　四厘歪　西貢　厦門　淡水　華盛頓　庇能　南美洲各處等埠香港寫字樓設在皇后大道中玖號門牌諸君如有滙兌附揭銀兩請移玉到本辦房面議價錢格外將就望祈留意是荷

茲將附貯息價開列
拾弍個月期週息四厘算
六個月期週息叁厘半算
叁個月期週息叁厘算

香港萬國實通銀行司理人佐之鶴啓

交通銀行廣告

本銀行設立於前清光緒年間迄今己屆拾餘年額定資本金庫平金壹千萬兩國內設有分行分行捌拾餘處國外設有分行弍處另有代理兌換機關弍千餘處凡商業銀行所有之業務如滙信滙票滙買賣生金銀往來定期存款抵押放款代收票據保存貴重物件代售各種債票諸事本行無不具備並奉政府特許有代理金庫發行鈔票代募公債之特權所有與各界來往手續俱保照銀行通例公道無異常商務較捷收取滙兌等費尤爲公道無論通商大埠僻地遐陬凡本行已有分行代理機關者均可滙兌是以設立以來叠蒙政府獎勵社會推許所發鈔票準備充足兌換便利凡公款出入完糧納稅並各商交易及應付輪路郵電各費均通用尤爲本行特色茲將本行總分行地點開列如左

〇總行　北京

〇分行(京兆區域)　北京　通縣　(直隸省)　天津　保定　唐山　順德　勝芳　馬廠　灤縣　(山東省)　濟南　德州　濟寧　棗莊　煙臺　龍口　(河南省)　開封　洛陽　周家口　漯河　信陽　鄭縣　焦作　道口　彰德　新鄉　歸德　南陽　禹州　(山西省)　石家庄　豐鎮　大同　陽高　(江蘇省)　上海　揚州　浦口　無錫　徐州　清江浦　鎮江　蘇州　板浦　(江西省)　九江　(浙江省)　杭州　寧波　(湖北省)　漢口　宜昌　沙市　(湖南省)　長沙　湘潭　寶慶　益陽　衡州　常德　(四川省)　重慶　(安徽省)　蕪湖　安慶　宣城　合肥　蚌埠　亳州　(廣東省)　廣州　(東三省)　奉天　長春　吉林　鐵嶺　孫家台　遼陽　營口　洮南　哈爾濱　綏化　(特別區域)　熱河　張家口　(即察哈爾)　赤峯　新集　(海外)　香港

香港分行設在文咸東街茲將息價開列於後
十弍個月週息五厘
六個月週息四厘
叁個月週息叁厘半
日息弍厘

香港交通銀行經理人梁季典謹啓

中法實業銀行廣告

本行實備資本銀四千五百萬佛郎中華民國政府着股本壹千五百萬佛郎成立章程經中國政府於民國壹九百拾叁年正月拾壹號批准總行設在法國巴黎枝行分設北京上海天津香港西貢海防雲南河內港行設在皇后大道中專辦公估買賣滙兌外國紙幣金銀幣附揭長短期往來存款各項以上各項均可由各客自擇附設銀行一切事項詳細告白時項及本行銀部取何種欵項均無不奉告如蒙賜顧請到本行面議

香港中法實業銀行謹啓

東亞銀行廣告

敬者本銀行收足資本二百萬元專營銀行一切事業以利便我海內外工商各界為宗旨如蒙賜顧無任歡迎茲將存款息價備列于後

一年期五厘　半年期四厘半　週息計
短期面議　日息弍厘二厘

再者安南[illegible]上海經有殷實銀行代理所有匯兌無不通融快捷其餘各埠亦已陸續進行以期推廣　賜顧諸君尚希留意為荷

民國八年五月十六日　總司理簡東浦謹啟

馬玉山糖果餅乾公司告白

金風爽氣樂悠悠
一輪明月照樓頭
絲竹囂聲誰為賞
家家依舊賀中秋

總行香港大道中[illegible]上海英大馬路[illegible]始創小呂宋[illegible]廣州十八甫北

秘製 墨魯窩兒

華譯蠶魚肝油精丸

墨魯窩兒者即華言蠶魚肝油精丸也此油之功用能治肺癆虛損吐血陰虛咳嗽肺管發炎童子身體軟弱肌肉不生等症無論老幼服之均能立濟神效但其味腥臭胃弱之人或不能下咽而現時肝油多有虛假不獨無益且有大害本藥房因特加考究以化學提取此油之精秘製為丸此丸之力量其二十五倍之功效凡平時服油一瓶者改服此丸不啻已服二十五瓶魚肝油矣價廉功倍莫過於此而且一經製丸不論胃弱之人皆可吞服以小瓶裝之隨身皆可攜帶年老者以之補血生精孕婦以之固胎滋乳小兒隨意與食尤以糖果無異易化易長疾病不生一切骨瘦體弱開胃健脾身強力健服丸一個月能抵服油兩年之功效[illegible]

嶺南餅家

題詞
好野唔平　平野唔好
貨式正當　價錢公道
又靚又平　有激著數
招牌穩陣　嶺南字號

本號自開張以來屢蒙各界諸君光顧贊頌不已迺通知名製作精美餅食更爲出色所選貨式一向俱用上上之品絕無偽貨渾雜能可價一錢少則不沾將貨就價概非本館所爲也本館研究食品味美可口經已著名社會及有益衞生爲宗旨現因百物價昂不得已月餅一款暫起微資特志在俱製上頂精良貨式以副諸君雅望且所費無多而購得優美佳品也諸君惠顧當爲見諒幸垂鑒焉

技師外埠稻頭餅食中秋月餅價格從廉　鋪在香港中環大馬路[illegible]號開張

本館電話[illegible]

嶺南主任人謹識

精製中秋月餅廣告

美國運通銀行廣告

本總行設在鳥約埠資本美金壹千捌百萬元創有柒拾餘年成績卓著歐美各埠及上海小呂宋橫濱般拿威利士均設有枝行環球商埠亦有代理由西壹千九百壹拾六年特在香港創設此行凡銀業電滙信滙票滙買賣金銀往來定期存款抵押放款代收票據發售遊客則及代理付寄貨物等等均皆異常通融敏捷壹切交易價格克己取費匯費尤爲公道歡迎　貴客光顧請與本辦房黃伯臣安商議意將附貯息價列左

壹年期週息四厘半算
六個月期週息叁厘半算
叁個月期週息叁厘算
日息週息弍厘算

香港大道中美國運通銀行司理人啤治耶啓

香港上海滙豐銀行廣告

茲將香港本行附貯息項列左
(計開)
叁個月期週息弍厘半算
六個月期週息叁厘半算
拾弍個月期週息四厘算

壹千玖百拾叁年　總司理人史帖臚啓

正金銀行告白

敬啓者本銀行設立在日本橫濱創自西歷壹千捌百捌拾年集備資本日金壹百兆元正取本日金四千弍百萬元正另蓄餘積項日金弍千五百萬元正　總銀行設在橫濱并分枝各行於日本東京　神戶　大阪　長崎　下關　英國倫敦　法國里昂　美國紐約　舊金山　檀香山　士曼遮利士　銀道路　南美洲威那士亞　厘士一孟米　架刺吉打　中國上海　北京　漢口　天津　青島　濟南　牛莊　開原　奉天　大連灣　長春　雪梨　星架波　仰光　酒水　小呂宋　浦鹽斯德　哈爾濱　八打威等埠經閱多年專買賣滙兌附揭生意支取各事定然快捷妥當公平　貴客賜顧祈爲留意是荷

香港正金銀行司理人橋爪啓

臺灣銀行告白

代理處九龍彌敦道十八號德律風九龍壹五捌號

啓者本銀行總行由壹千捌百玖拾玖年設立在台灣台北集備資本日金叁千萬元並分枝行在中國上海　漢口　九江　福州　厦門　汕頭　廣東沙面　星架波　三孖冷　大阪　神戶　倫敦　紐約　東京　暹羅　日本與及台灣內地各埠並各通商口岸俱設有代理專造買賣滙單附揭銀兩生理安士賞賜顧所爲留意是荷謹將利息列左

壹年期週息四厘半
六個月期週息四厘
叁個月期週息叁厘半
來往數週息弍厘

並設有特別存款[illegible]

鵜鵡牌婦科

此丸專爲婦女一科調氣行血去瘀生新平肝順脾和胃開鬱而設凡信期不調元氣不固百般疾苦有抑鬱難言之隱者一服此實即復其清健之體宿疾即療經中外名醫悉心研究確完全純正斯良藥誠婦科中之至寶也功用服法詳列仿單　每瓶壹元

總理　香港德輔道中[illegible]大新[illegible]　五大洲藥房　南寧　梧州　桂林[illegible]

止咳爽喉

各埠大藥房均有出售每瓶七角每打七元

上海北京路兜安氏西藥公司

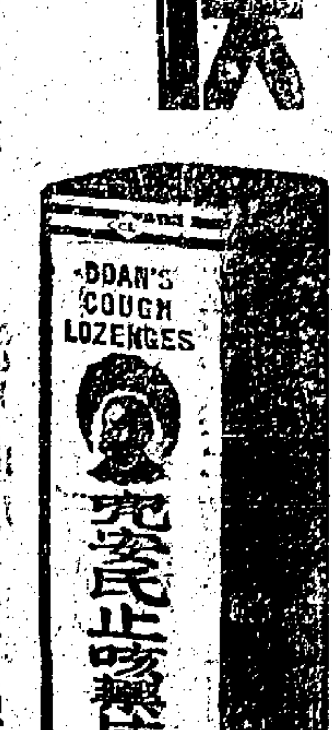

兜安氏止咳藥片

此藥片係本公司新出品藥料純性極和平味甚適口香氣文雅藥片形式爲扁圓小片裝於小玻璃瓶便隨身攜帶可以藏之衣袋凡患嗽喉痛喉嚨刺激聲啞聲嘶者只含藥一片徐徐化之畢竟有奇效倘演說唱歌唱戲諸君在未發聲前含化一片可免喉嚨發癢刺激咳嗆諸患而於歌妓尤爲相宜請試之方知此藥之不謬也

香港九龍置業按揭有限公司告白

啓者本公司由戊午至己未年第弍拾屆股息銀經已集議週息壹分算定期本年七月廿壹日開派屆期請携息摺到本公司寫字樓收取是荷此佈

己未年七月弍十日　總司理周少岐謹啓

大帮墨水膠水發售

啓者本書樓由美國新運到各色寫字墨水墨水自來墨水筆墨水膠水花旗鉛筆[illegible]售一律歡迎本書樓並承接各項印件快捷依期無誤　貴客光顧請移玉步[illegible]威靈頓街第五拾號聚珍書樓

己未年六月初叁

荷蘭小公銀行

啓者本銀行創自壹千捌百弍拾四年茲將本年叁月壹號開設本港銀行收足資本伸英金五百萬磅另稲餘積項九拾六萬六千弍百捌拾捌磅英金總行在荷士達總寫字樓在八打威枝行分在南洋及英美各埠經開多年專做買賣滙兌附揭生意〇茲將附銀息價列左

拾弍個月週息四厘算
六個月週息叁厘半算
叁個月週息叁厘算
日息週息弍厘算

貴客賜顧請移玉到本辦房面商買賣價錢交收銀兩務期安善仰祈留意是荷

一千九百零六年三月廿六號　司理人溫利士謹啓

香港廣東銀行有限公司

本銀行開辦八年〇收足資本弍百萬元溢利五拾餘萬元〇滙兌生息按揭各項外洋押滙格外克己〇請君惠顧無任歡迎

總行在香港德輔道中第六號
廣州支行在廣州市濠畔街叁百五拾號
上海支行在上海甯波路第弍號
暹羅支行在滾角耀華力街壹百七拾叁號

茲將各種存款利息列后
壹年期四厘半　六個月期四厘　叁個月期
來往日息即任便期弍厘　均計週息

民國八年四月壹號　總司理陸蓬山

泰和洋行保豐機器

專辦各種大小機器鐵路輪船用品

己未年七月初弍日

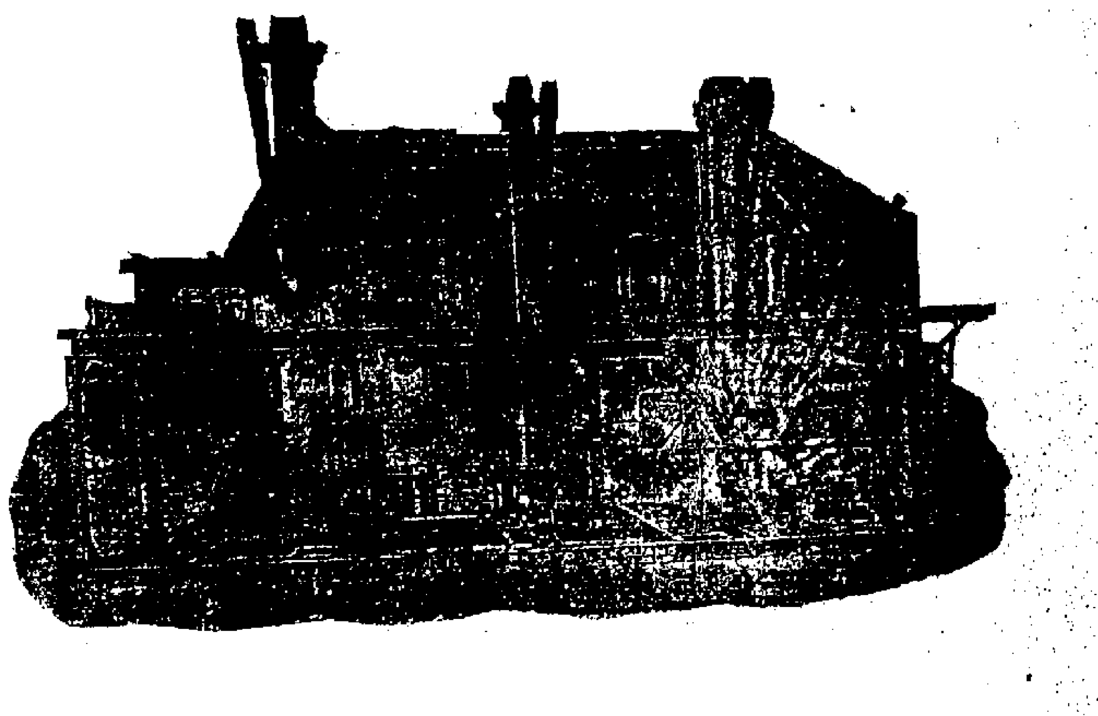

磨米及篩米機器有數種

每點鐘可能出米由五担至廿担

諸君光顧請到者打道本行寫字樓面商是荷陳列所在康樂道東書信館側

香港盧氏大藥房

謹防霍亂與瘧痢

霍亂痾嘔症。西人謂之虎列拉。能傳染人之危險症也。本港已見告有此症出現。不可不注意以防之。百病通靈水。乃品治霍亂症之聖藥。上海厦門福州三埠。爲此水所救活者。不可勝計。功效神奇。口碑載道。無病可服之。長精神而免疫。洵起死回生之妙藥也。盍速購之。

（注治）霍亂抽筋 痾嘔肚痛 紅白痢症 發冷發熱 諸般痧症 時行核疫 中風中暑 忽然昏迷 暈船嘔浪 傷風咳嗽 心悶食滯 牙痛氣痛 一切急症 服之立好 每樽銀壹毫 批發極相宜

●神效搜毒水 此水能搜除一切傳染惡毒。疔瘡水銀毒。鼻腐肌爛。皆可治之。依法服之。毒根永除而不發。大瓶五毫 小二毫半

●神效檸檬膏 立止刺痛。去清流毒。神效卓著久已馳名。凡由傳染或濕熱而致患者。盍速購之。每盒五毫

●乳白鱉魚油 此油乃治勞傷聖藥。凡身體虛弱。事過度。水少火燥。久咳內傷。頸生瘰癧。小兒筋骨軟弱。服之其病立失。神效無比。每瓶銀八毫

●神效發冷丸 秋風解暑。每多秋瘧。發寒發熱。鼻乾口渴。久而失治。身體漸弱。發冷藥散。主治聖藥。一服立愈。神效的確。每小包壹毫

各埠俱有分局代理 但有欲作代理 請到面議 價務克己 發售處 中環大馬路上環大馬路分局 ▲安南提岸水兵街上海藥房代理 總發行所中環干諾道叁拾捌號門牌

天喜堂馳名老婢婦科丸

稟准商標用老婢圖爲記

老舖在香港中環永吉街口

正舖在羊城西關光雅里

若非萬全安敢獨沽一味

此方得自前清某親王府之老婢傳授故曰老婢婦科丸 此丸專治婦科等症凡婦女室女一切婦人者可安心吞服早吞壹粒晚吞壹粒早用鹽水晚用清茶不可破不用戒口平日身體虛弱者吞五叁五服精神加倍百發百中誠婦科之聖藥護身之金丹也每服實價銀壹員不設雙料單料等藥亦無別藥發售此丸若非萬全安敢獨拾壹味於斯可想矣 代理處 安南堤岸水兵街義順號

本堂買貨俱是現銀不設担保按揭 一治前後小肚痛 一治前後腰骨痛 一治前後肚刺痛 一治瘀血未清 一治企頭暗病 一治凝滯血滯滯 一治多年不育 一治一月來數多少不一 一治過年閉經 近日閉症 一治信期不調即時吞服 一治或多或少或黑或早 其餘等治各症請看單紙便知

天喜堂主人林肇春謹啓

東方茂林鋸板廠廣告

啓者本廠開設小呂宋九拾餘年自設鳴傳在地仔插示山嶺選木料均是超等凡製造傢私建築屋宇以及船艇火車材料各種俱備大批小批均聽其便貨真價實遠近咸知 諸君賜顧函電採購定必照單辦妥依期不悞 一二八一 小呂宋丹淮門牌叁百拾叁號 施茂林公司東方鋸板廠謹啓

ORIENTAL SAW MILL
(HEIRS OF PIO BARRETTO Co.)
Contractor and Native Lumber Dealers
313, Tanduay, Manila, P.I.
Cableaddress" OSMBARETO"
Code A.B.C. 5th Edition.

粵東 黃敬德堂

（冰）（胆）（化）（腐）（膏）

本堂遊歷多年得遇異人秘授此良方親自督採上品藥料精製經驗冰胆化腐膏配合神妙拔毒生肌奏効甚速凡壹切惡瘡時症毒核陰陽各症敗貼立愈試驗多人馳名日遠外埠士商多有採辦 諸尊光顧請認本堂須知此膏奇力妙品藥到回春眞乃濟世之慈航護身之至寶也

茲將主治各症開列 惡毒大瘡 湯火刀傷 遠年爛脚 牙痛貼頸根 時症毒核 小兒爛頭 肌肉腐爛 百足咬傷 無名腫毒 癰疽瘰癧 跌打損傷 蛇犬傷口 此膏忌用火焙 宜用熱水座軟 見症贈送不取分文 總發行所在香港上環蘇杭街紹編疋頭店內 己未年五月廿六日 一八九

中國銀行廣告

本行設立於民國元年 政府特許本有發行鈔票代理金庫代募公債之特權所營各種業務異常發達是以日形發達爾於七年修正則例股東會成立公股商股合計收足資本一千二百二十七萬九千餘元歷年盈餘公積金一百二十九萬八千餘元特別公積金一百八十九萬八千餘元總行設在北京各省埠設有分行支行及代理處共壹百五拾餘處茲爲挽利權便僑胞起見特在香港康樂道弍十弍號增設分行並經香港政府註冊立案現擇定八年二月二十四日開幕專營滙兌及貼現期票暨代收客票抵押按欵收儲存欵等項業務一切手續務求靈捷至定期存欵利率壹年五厘半年四厘叁箇月叁厘活期來往弍厘均計週息如承惠顧格外歡迎茲將總分支行地點開列於左

北京（勝芳 霸縣 蘆台 涿縣 密雲 靜海 北通州 宣化 牛欄山 海淀） 天津（保定 邢台 唐山 大名） 上海（南通州 常熟 無錫 徐州） 漢口（宜昌 沙市） 南 京（蘇州 鎮江 揚州 清江浦） 山東（青島 煙台 濟南 滕縣 濟寧） （周村 惠民 臨沂 濰縣 臨清 泰安 張家口 柴園 龍口） 河南（周口 許縣 南陽 歸德） 東三省（營口 奉天 吉林 黑龍江 哈爾濱 大連 安東 鐵嶺 遼源 黑河 洮南 延吉） 福（公主嶺 西豐 呼蘭 綏化 莊河 大孤山 遼陽 扶餘） 新縣府 錦民府 建（廈門 福州 三都 泉州） 廣東（汕頭 瓊州 香港 江門） 浙江（寧波 嘉興 紹興 溫州 湖州 杭州） 重慶（成都 萬縣 自流井 瀘州 五通橋） 陝西（三原 漢中） 江西（九江 贛州 吉安） 歸綏（包頭鎮 豐鎮） 安徽（安慶 大通 蚌埠 廬州 屯溪 六安） 湖南（長沙 常德） 大同 山西 運城 新絳 貴州 張家口 庫倫 多倫 恰克圖 烏里雅蘇台

民國八年叁月四號

均安聯保火險兼洋面燕梳有限公司告白

啓者本公司實備資本銀五拾萬元專保中外洋面各通商口岸來往輪船貨物無論外之處所有本港屋宇傢私倉棧貨物保無祝融之虞並保移務程均照英例辦理務妥善諸君賜顧請移玉到德輔道西門牌弍拾捌號弍樓本公司寫字樓投保是荷特此佈聞

再者本公司常有銀出揭價甚相宜如有物業按揭者請到寫字樓面議

均安聯保火險有限公司啓 己未年弍月廿四日

自來血治愈病後失調之確證

五洲大藥房主人台鑒啓者鄙人幼患咯血病後失調故時患耳鳴頭眩四肢乏力壹至冬令其冷如冰雖屢服溫補之劑本殊可見客冬同學曾君啓余曰 貴藥房發行之人造自來血實現今補劑中之聖藥品長壹服之余初不之信繼因曾君聲就本地 貴分號內購得壹瓶如法服之瓶未告罄而四肢已不若昔日之冷頓覺微暖矣後遂絡續購服至壹打而頭眩耳鳴未復發今冬手足已溫暖如健者回溯本原竟若兩人於是嘆良藥之可貴而 貴主人熱心濟世之功爲不可沒也爰書數語謝忱此郵頌 專壽安 蘇城南橋西街四拾五號陸翰卿敬上

人造自來血 大瓶兩元 每打弍拾元 小瓶壹元弍毫 每打拾弍元

上海四馬路五洲大藥房錄登

非洲樹皮丸爲第一良藥

國精生力補腦健胃推

經售處 香港永樂街瑞昌藥行 廣州雙門底老城大藥房 石叻大馬路會豐商店 南京倉西門五洲大藥房

衛生壹術乃人之生命保障故愈研究而愈進益生之益其種種害身之疾苦自能得其細微之原因然防害之方法若非藥力補助豈能使入身消化精壯耶樹皮丸壹藥乃滋養人力效要品於腦腎精神經衰敗胃不壓身腎人部痠痛使小通等疾之尤能即見衛生家宜注意爲功

每瓶壹元 每打拾元 總發行所上海四馬路五洲大藥房

帕勒托鱉魚油

肺病服食之帕勒托是用綠色的嘜頭紙 尋常服食之帕勒托是用白色的嘜頭紙

美國必特特製以帕克德維斯製藥公司自製

鱉肝油爲補肺上品人盡皆知但味腥難食帕勒托則不然味甜易服人人喜愛之因其內含鱉肝油精質以妙法加入補血之藥其功甚治肺虛肺癆咳嗽氣喘痰多五癆七傷神虛氣弱胃呆食少病後欠補之其效如神洵寰球名醫莫不施用此品以滋補榮血開胃健脾洵稱醫界聖藥諸君誠嘗試之當知斯言不謬也服法男婦每飯後及睡前先服半中國小湯羹即壹茶匙至四茶匙小孩服壹茶匙四分壹至壹茶匙即拾五滴至六拾滴視年歲爲度或照醫生所囑而定

代售處 皇后大道中…號中西大藥房 丁巳弍月拾四 四

安華洋行 美國顏料

比德國貨有過之無不及

本行代理美國顏料染料特色如下

（壹）各款顏料 （弍）酸性染料 （叁）直接染料 （四）硫化染料 （五）鹽基染料 （六）價格克己 （七）貨色齊一 （八）顏色劃一 （九）教授用法 （拾）教授配色

有大帮現貨到港 諸君光顧無任歡迎

己未年六月弍拾日 電話叁零六九 行址香港皇后大道…大… 啓

合時

敝司所造更臻優美以應時勢之需求振興土貨者幸鑒諸 ▲各埠代理處 星加坡馬交街廣福成 吉靈廟甲邊街廣恒源 安南提岸廣東街利亨 上海民國路新北門潘家弄新太記 福州大嶺頂新太記公司 ▲省港售貨處 松利 廣生昌 廣興 馥興祥 京華 有安 牛源隆 大新公司 先施公司 永安公司 真光公司 寶華公司 時昌 （電話九龍壹百卅叁號）

優勝劣敗天演公例商戰場中更宜力爭優勝吾中國人近日對於貨物優劣加意分別本公司爲挽回利權設廠織造多年所出線彩線襪久爲中外賞識前蒙南洋勸業會獎名優等證書可知名不虛傳近更在歐美及本國給地定購上等原料 港局在旺角砵崙街壹百四拾壹號 廣新織造局啓

昭隆泰

本號專辦洋貨傢私銅床鐵床銅板夾萬金銀時表氈洋氈彩鵝絨被金山氈香水夾發市洋遮氈帽皮鞋等物另有影相快鏡箱乾片藥料無有不備 香港中環德輔道廿六號昭隆泰啓

佐德堂第一家全部

此丸專治壹切傳染各症每盒四瓶價銀弍元照單吞服不劫不壓永無後患子嗣綿長誠良方也 總發行電車路合衆商店 分售處 港梁國英 公生源 瑞昌西藥行 省城拾六甫光安號 己未元月初拾日 呈

印字機器字粒及石印機器全副出售

茲有大印字機器各國所用之電機及大小鉛字俱全備齒合一大報館之用另有點石機器弍副又小印字機器弍副闊拾弍寸長拾捌寸又壹副闊拾五寸長弍拾壹寸另可配合各機所用之西馬力電摩打壹個現悉出售取價從廉如合意者請到敝行面議是荷 廣生行啓 己未六月初六日

本公司實備…章程均照英例辦理…永樂街門牌拾六號…廣州分局在長堤…華樂街叁拾壹號…彤君在關前後街體仁堂內…廣君寓南環八舍壹號…司理人王國…

云此消息確有自來緣近日陸榮廷已決定以譚浩明督粵而以莫調任廣西督軍惟西省各軍官則多主張以師長陸裕光（陸榮廷子）接譚任月前陸榮廷派前粵督軍署副官韋某及某數人來粵則係秘行來粵疏通各方面及軍界重要人物并徵求其同意一面順道赴港邀陳炳焜返桂龍云月前省中已屢有不日解散軍政府之謠傳某譚氏調粵將于軍府國會方面必有所不利故數日前總裁岑春煊乘輿赴軍署即因此事與莫爲秘密重要之談話莫延岑入簽押房密談約二小時事關秘密因非外間所能得聞等語查莫平昔對人言亦云余欲去此間已久但得有替人隨時皆可交卸近亦每向人作此語然陸雖甚此意究不能以命令發表此中手續亦大費躊躇聞陸本意此舉必不獲軍政府贊同係擬由粵軍界聯名推舉云然以記者之意見測之恐亦難成爲事實也

●南方實力派皆反對王揖唐

（本報專訪）

自北政府王揖唐爲議和總代表後國會已連電反對而以軍政府爲代表西南意思之主要機關獨無意思表示及主日前國會具函質問亦不見有答覆外間方滋疑惑而昨日忽有各總裁聯名拒王之通電表示眞正態度據聞軍府對王揖唐任總代表一事曾列入政務會議議案中嗣接國會質問公文又嘗在政務會議席上提出臨時動議林伍及列席諸人僉謂朱去王來理應反對但各人均以未得唐陸兩人眞正意思故不致遽然發表反對通電乃先以通電西南各軍代表徵求意見以爲和緩之計當時幷有人主張承認王揖唐亦可但先要王承認西南前提出之八條件又某軍代表主張併合唐繼堯所擬條件列入要求王氏承認以故經數度之政務會議乃未有解決至日昨軍府接唐繼堯電文主張拒王最近又接有譚浩明由南寧拍來拒王通電軍府認譚電即陸氏眞意所謂南方兩實力派（指唐陸）皆反對王氏遂有日昨歌電之表示然外間所傳單獨媾和聲浪近日益急即譚浩明督粵消息亦于此事有關係而譚竟又有拒王之電政局之倘恍迷離殊不易窺測也

●美國大慈善家已離粵返國

（本報專訪）

前本報載美國煤油大王洛婥乎盧氏之慈善部長雲仙博士抵粵總商會擬開會歡迎一節頃悉該博士因急于返國當已託人向商會辭謝于昨五號日離粵赴港附輪返國博士此行幷携伊夫人及一子一女此行之任務則係欲到東方調查一切狀況以便返美陳報蓋煤油大王爲美國之著名大慈善家嘗以伊煤油銷流東方獲貲不菲且以我國與美爲太平洋東西兩岸之民主國理當提携故嘗發宏願撥出巨欵若干扶植我國社會公益事業現在北京之某醫院煤油大王已撥欵數百萬最近雲仙博士到滬又撥助耶約翰學校巨欵此次博士抵粵陳廉伯特設宴歡迎博士席間演說謂余（博士自稱）經京滬各地至今日抵粵始知中國固有大實業家大慈善家始識所謂（眞正中國）等語又博士謂人以吾粵公益事業甚爲發達亦亟致嘉許云

香港新聞一

●行客不得携帶過壹元之港毫離港

港政府日前頒行禁止銀毫出口之佈告現已取[illegible]如下　凡人如無海關出入口監督之許可者不得運出或希圖運出港毫出口如該人是殷實行客離港者則其應帶離港之銀毫其面值之總數不得多過一元

●東華醫院已開辦平糶　東華醫院昨日始開辦平糶香港各環皆有秩序由上午十時至下午六時止首總理何世光招書三杜四端四出巡查異常落力各環義務員辦事亦殊滿人意云

●政府平糶再減價續聞　政府平糶之米再行減價已紀前報茲抄得維持米糧監督告示列左（大英香港政府爲諭爾闔港居民知悉由本月八號禮拜一起政府所沽之米價目列左（一號白米）價銀每元五斤半（二號白米）每元七斤半三號白米每元十斤一九一九年九月八號示）聞政府始議一二號米不再低減但因近日各米舖々雜貨舖代理政府之米大不消流自初辦平糶時每日消流千餘包漸減至八百包近日每日消流不上九百包或云各米店由廣洲灣購得廉價之米碎賤價沽出人多爭購以致舊米積存日漸滯消查此次政府自辦平糶以來損失不下二百萬前西天新界大埔元朗坳頭等處紳士又聯見維持糧食監督據稱新界存米足敷人民年餘之用而晚造雨暘時若定必豐收求政府代其以時價承受赫治臣君曰政府當初亦曾受愚而買貴米矣今政府積存高價之米甚多豈不能再次吃虧該處紳士曰如政府既不能買受即求准運出口免米有堆積致受虧損赫君曰諸君能以全力担任新界永無缺糧之日否如曰能之則政府必能變通辦理惟該紳未敢遽答云

●帶銀毫出口判充公　昨報紀載有華差在江門輪船碼頭截獲林德懷有港毫一十四元八毫五林標九元三毫五楊連六元九毫五葉添十元何色十元又在省港碼頭截獲婦人何二身上懷有港毫二十七元五毫五又在南頭輪船拘獲鄭橋有六十一元六毫李珍一百一十九元三毫一案禮拜六早一併解上裁判署由士蔑君提審諭各被告曰現政府禁銀出口華人報紙屢有登載汝等何得無知今姑念初犯不罰然執獲之銀一槪充公汝等得放之後務對其親友言及免干法紀也云云計是日被執獲充公之銀毫共二百六十九元六毫云又昨七號晚警差又在江門輪船碼頭捕獲私運港毫出口者五人計開（一）周寶有銀毫四元四角（二）黃定有十元三毫半（三）陳華彩有四元（四）黎望有五元三毫（五）關肇有七元餘由昨日起每人不得帶銀毫一元出口例已執行

●西菜館被刧傷人　禮拜五（五號）晚深夜兩點弍十八分鐘有賊八九人闖進德輔道中華園西菜館行刧實刧去夾萬得賍銀七百一十四元且用刀將司櫃程紀常及侍役李佳兩人刺傷昨經報案茲查得該西菜館店東莫玉衡當時到中環報稱係華園西菜館之股東司理五號兩點弍十八分突有八九人分兩三人次第魚貫而進入店內即呼取餐當侍役應命欲入內時各賊忽然拔出短槍利刃喝令各伴齊入厨房內逐一綑縛一賊撲前將我之笠衫執住低聲喝之曰（你咪嘈否則刺死你可速交出夾萬匙）吾迫得交出乃賊一面將街門關閉然後又將我推入厨房綑作一團與各伴同在厨內賊在舖面約二十分鐘久卒由前門次第逃遁追賊去吾與各伴始自行解釋檢點夾萬失去銀紙毫銀七百一十四元內有毫銀約三十元賊將司櫃程紀常之左臂上刺傷又將金棠侍役之左便大髀刺傷幸均非要害不用入醫院調治各賊之年紀由廿三歲至廿六歲之間有操惠洲話有操本地話而穿黑彩褲者爲多云云報案後警探即四出偵騎至禮拜日上午聞已獲嫌疑犯兩名現押留候訊又一訪函云警差聞報後由七十四號探[illegible]在[illegible]道上遇一人身與被刧有血迹疑[illegible]紙四十九元問其來歷不能答解返督局再三盤問始認分賍得來每份賍銀四十九元等語後又供出賊巢在西營盤某里某號當即由華探長李華偕同中西探多人携帶短槍佩足子彈前往到步時祇有一人在屋立即拿回督局計前後捕獲二人現嚴密押留候控案究辦

●香港商務　香港西商會之兩星期市價報告言（疋頭與雜色疋頭）自前期報告之後新生意之落寞殊屬有限滙水之高漲與再有高漲之勢堪稱滿意但某項貨價畧比前較弱（生花）市情穩健其價格與前期無甚異印花價每担由四十二元至五十五元中花價每担由四十六元至五十六元（花紗）市情仍淡價亦降下每包約降五元之諸期內過手之生意無多合計實出者有一千包未賣存貨五千包既賣而尚存倉者有二萬二千包（羊毛）市情頗佳入口者如胆敢定小單之貨皆有相宜之利可圖佛蘭絨畢機等皆有銷流（窗門玻璃）三月期至五月期到之比國玻璃買家頗多爲之感動雜色疋頭之大局以全部論經賣者爲數不少平均計百尺丁方尺之玻璃每箱約在十四元二毫五仙之數最近美國之價格增漲二毫現貨無多（糖）市情薄弱

●銀行月報　八月三十一號本港各銀行簽發紙幣與存欵之數如下渣打銀行簽發紙幣九百五十七萬零五百七十二元存欵五百萬元另存于國家代理人處數值金銀三十四萬磅滙豐銀行簽發紙幣二千八百二十萬零二千八百七十一元存欵一千七百萬元有利銀行簽發紙幣一百一十三萬八千七百九十二元存欵五十五萬元另存于國家代理人處金銀一十二萬五千磅

●受傷船員痊愈出院　大來公司之美路打拿號火船因汽喉爆炸罹難者六人其大車爹核飛沙氏被蒸汽所傷在國家醫院調治六號已痊愈出院該輪亦已於昨早（七號）開往上海矣

●香港財政　一九一九年五月一號至三十一號共收入一百三十七萬九千五百二十五元九毫是月共支出二百零六萬八千九百零八元九毫二仙核四月三十號存下欵七百四十二萬三千四百一十七元八毫四仙進支比對計存欵六百七十三萬四千零三拾四元八毫二仙云

退股告白

啓者文咸東街壹百零弍號勝興山貨店梁松炎占有股份做至戊午年底止今志圖別業願將股份頂與股內人承受本息溢利歷年積貯收囘準又七月內交易清楚日後生意盈虧一槪與梁松炎無涉特此聲明以免後論

退股人梁有恆 有志 謹白

己未閏七月拾五日　八二三

承股告白

啓者勝興生意梁松炎兄弟向占有股份自癸巳年至戊午年底止向無異議今梁松炎因志圖別業願將名下所占股份頂與股內人承受大家允肯準於本月內交易清楚倘若梁松炎有將勝興股份或按或揭及華洋轇轕等情祈早日向梁松炎理妥但交易之後俱與勝興無涉以後勝興生意興隆亦與梁松炎無涉先此聲明以免後論

承股人李積善堂謹啓

己未年又七月拾五日　八二三

交通部收贖京漢鐵路公債

第四次還本中籤廣告

本公債第四次還本已照章於八月弍拾五日當衆抽籤抽中叁號及八號兩種債票號碼末壹字爲叁號或捌號者即爲中籤得於本年拾月弍[illegible]

表揚致富船買辦之善德

吳三騶先生在致富船當買辦房之職壹年有餘公事妥當可稱殷實況且以義待人甚有朋情玆今交他族叔吳慶雲接任弟等在船蒙他照顧無以爲報特表揚以鳴謝悃

鮑旭生　李祥　陳醉潮　趙敬濂　唐啓漢　梁燦　吳浩　鮑達麟　全徵頎　胡佬久　永積　鮑德儉　吳韶

己未年又七月拾五日　十三号

准十七晚再演妙劇廣告

寰球樂班昨拾弍晚開演奪標妙劇嫦娥奔月上卷所有揚劵預早沽楚以致閱者多有折回玆蓮接來函委本院於拾七晚再行點演以免未經目覩者引爲已憾也斯劇新丁香耀經在上洋購同貴重之物得配各景煇煌古裝衣服華麗鮮巧離奇畫譜恰像如生幷有明星月期桃園異彩廣寒宮殿妙舞霓芳五色電光大鏡諸多妙品特色新奇筆難盡述諸君不可不覩也祈早購劵爲盼

和平戲院謹啓

己未又七月十五日　亖三号

催眠學術

直接教授　通信教授

▲應用莫大靈驗無比　▲函授面授均保成功

欲求精神之修養者學　欲增心身之健康者學　欲得子姪之勤儉者學　欲謀家室之和睦者學　欲去不治之疾病者學　欲改不良之性癖者學　欲知過去之事實者學　欲卜未來之運命者學　欲探物價之升降者學　欲見已故之親友者學　欲解決宇宙間一切奇奇妙妙不可思議之現象者不可不學

中國精神研究會

創辦催眠學術事業多年成績[illegible]著有口碑[illegible]總會上海老[illegible]路中國精神研究[illegible]支會收當即原班寄奉詳細章程函索請寄郵票一角至上海老[illegible]

附設 精神療病院

應用精神靈力治療難症惡癖凡方者可用隔地治療法患者雖遠隔萬里亦能收效靈驗神速

院長 精神學博士 催眠學博士 鮑芳洲　治療 精神醫博士 鮑瀚洲　師 精神醫博士 鮑化影

傳授 壽嗣超然法

欲延長壽命者宜學　欲健身體者宜學　欲得子孫者宜學　精神衰弱者宜學　一房五妾勞過度者宜學　已成虛勞者宜學　而無子女者宜學　獨育女而不生男者宜學　其他生育不完者不可不學　欲知詳細請來函談遠地函授亦可

己未年又七月拾五日　五二三号

聖保羅男書院廣告

下學期定於陽歷九月拾壹號上午拾點鐘考驗新生拾三號復業如有志求學者須早日掛號屆時携保證金拾元蒞院候考本院之寄宿舍尚有寄宿位數名全年寄宿費及洗衣費共收銀壹百八拾六元正欲知詳細章程請至本書院取閱此佈

監督史超域披露

己未年又柒月初九日　八五

聖保羅女書院廣告

本書院定於陽歷九月拾號（陰歷七月拾七日）爲考驗新生之期拾弍號復啟課欲知詳細章程請至本書院取閱（本書院在堅道四拾柒號）此佈

聖保羅女書院值理披露

己未年又七月初九日　八六

下環杉排

大馬路海傍東欄杜街晏頓街有吉舖出租內有格房

最新式　最通爽 [illegible]

醫術名家　擅拯瘡痍　數灸神技　湯醫領袖　駱法神聖　外科巨擘　舉步不忘　妙手回春

己未年七月拾叁日

駱鏡清始創雜症毒門專員責任

（患）（症）（者）（注）（意）

立單限期包愈醫法通港瘋我登家成效醫案因也本醫席深悉情形特以實驗[illegible]以作專員責任之人無論何症入雜症專門範圍者到本館包醫寮症輒重並限以定期立回單據到期不愈原銀送回用藥以正本清源毒盡症愈如有害人壁壽絕嗣者則天厭之患瘡科雜症者所注意及之香港上環西街廿七號老舖孖獅子駱鏡清啟

外科專家 駱鏡清外數日毒水　提防假冒

廿年經驗本醫席專治各症將其惡毒瘡症不可醫者數神藥水非常功能專治諸般惡瘡各症頭瘡不可治耳聾流膿蛇頭經指遠年腳飛蛇天泡丹毒胎毒痳疳頭乳癰發背婦人下部蚌疳男子疳疔及毒瘡酒渣汗斑壹切皮膚燥毒痰火瘰癧湯火損傷暗其餘用法詳仿單內今恐遠年患症不能來醫者起見特長年廣告每樽實價銀五毫每打五元香港上環西街廿七號老舖孖獅子駱鏡清啟

新履　上海

本號專造緞紗鞋帽新巧工精料美久蒙界稱許風行海內今設枝店在上環大馬路特有男女鞋帽羅列皆備兼售京蘇滬杭貨品貨眞分實發行零沽均極歡迎價

己未年七月十六日　新履鞋莊啓　九二

新建華麗唐舖出賃

啓者今有新開保德街坐落在西面希路道內中間天街大學堂對叁層唐舖四拾間該舖建造堅固油色悅目可免年例掃灰水之煩屢前臨海後觀山風凉水冷地方光潔甚合衛生晚上有司更人巡邏保護安當且租值格外相宜誠不可多得之營地也約於七月初旬便可竣工如欲租者請移玉至德輔道中華樂園西菜館面商便知也另有桀妥實保重地段向希路道該舖新建洋樓數間出賣合意者請來面商

保德公司啓

己未年六月廿九日　▲電話叁叁叁　零五二

印務 洋紙 顏料 家注意

美商 利達洋行廣告

本行設在美國已歷數拾年專製織染料鉛石印墨各色墨粉建築吧唎哌油打字機帶上等印石炭紙以及一切印刷材料出品之精無待贅述幷經售各種洋紙印刷機器南北美洲與歐羅巴洲各大埠中國上海均設有支行茲爲利便華南各商家起見特設支行壹所於香港雪廠街門牌拾九號開張行內常備大批現貨以待採擇諸君惠顧無論現購與購零購交易價格克己

香港雪廠街拾九號利達洋行謹啓

己未年又七月初拾日　九五

眞光公司 禮券 新發明

禮券分三種有壹元弍元五元均可隨時採購禮券照原值換貨不限時期不折不扣禮券可在香港眞光公司換貨亦可在廣州眞光公司換貨壹次或分次均可任便

●●●禮券之使●●●無以復加●●●

●●●諸君送禮●●●請爲賜顧●●●

香港 眞光有限公司啓

止痛第壹黃婆丸

凡男子小腸疝氣諸般痛症婦女心腹久痛氣積血積無子等病此爲救死回生去病止痛第壹妙藥　實價小瓶壹員　大瓶弍員

立止哮喘咳嗽丸

凡有哮喘咳者雖年深百治不效服丸即止不再發　實價每瓶叁員

總售處　香港威靈頓街近水車館後便鴨巴甸街口壹品陞酒樓斜對面冠南酒樓左鄰壹百零玖號弍樓

光緒壬寅廣東考選壹等醫士潘陞仙監製

戊午七月拾八日

何商隱 驗眼配鏡

廣南北行口　近電車

青天白 新式偷油 燭光 之特色也

本公司開設香港中環。。現運到大帮新式偷油火光燈。。此燈光度。。足六百餘枝燭光。。比之[illegible]有天淵之別。。且不用鍋爐灰炭。。隨處可以掛放。。便。。本城電力。。或慮不足。。加用此燈。。[illegible]公館　學校　商店不可不備者也。。[illegible]請即祥細參觀。。伏希留意是禱。。

本公司精製西餅糖菓。。專應[illegible]之用。。餉蒙大帮訂製伏祈電知。。以便奉給也。。常有各式雪糕餅奶谷古嘜啡發售。。應諸君採擇伏冀　惠臨。。

己未七月十六日　美利權公司

正舖在香港大道中[illegible]　電話二六[illegible]
支店在擺花街廿九號至卅一號　電話二八[illegible]
總發行所在大道西八十一號　電話二[illegible]

旅行保障

溯自海禁大開各國僑民旅中十者角勝吾國須貲而國民之能耐勞苦冒險性者亦[illegible]舉凡開闢森林礦產有火坳之地靡不有吾國[illegible]在而以南洋爲最斯須時勢使渴亦吾同胞[illegible]長也所最可惜者每因地利之不同亦無[illegible]良法致年中於水土不合因而致病[illegible]者小之則纏綿不已重則因以亡身誠可哀[illegible]慘痛也本主人常存胞與爲懷之念惻焉有[illegible]訪求良方搜集妙藥特製四蛇驅風[illegible]以爲同胞行旅之助出世以來屢試屢驗[illegible]名倘有異地遠遊及開墾森林礦務每早晚[illegible]最辟山嵐瘴氣且強健身體永無不服水土[illegible]言於風、痰、濕、遠年脚氣手足[illegible]半身不遂壹切要症經試服諸名家之藥而未[illegible]效驗者此酒均能立速應效斯眞旅行之保[illegible]作客者其可不常備焉

總代理德輔道中廣芝蘭

廣招各埠代理優給利權

老舖在香港上環文咸東街壹百零六號　百好堂丸藥局

己未年又七月初八日

金石之言

告白壹途雖係推廣生意壹法倘自閒貨物無勝人[illegible]經登報自炫亦無濟於事即如本號之金器向[illegible]界所久稱足金工精者也蓋此亦由本號貨[illegible]有勝人之處乃能馳名多年顧客信仰皆此[illegible]如蒙光顧諸將本號之金飾與別家比對便[illegible]號之眞實而無欺壹茲有壹鐵石弍千餘元[illegible]平沽上環大馬路叁百零四號即杏花樓斜對面拾餘間　天和金舖

發行廣告

本號總代理粵東省城永業公司織造上等各色男女絲襪絲笠彩及線襪線笠彩色色價廉物美久已中外馳名　仕商賜顧請到上環德輔道西門牌四拾壹號面商格外[illegible]佈

（本號德律風弍零五六號）

香港 謙生發金山庄告

己未年七月拾壹日

宜水仙　總發行　萬松 [illegible]

惠發背毒 黃金池先生大國手[illegible]

義生發

新到新款窗門簾布

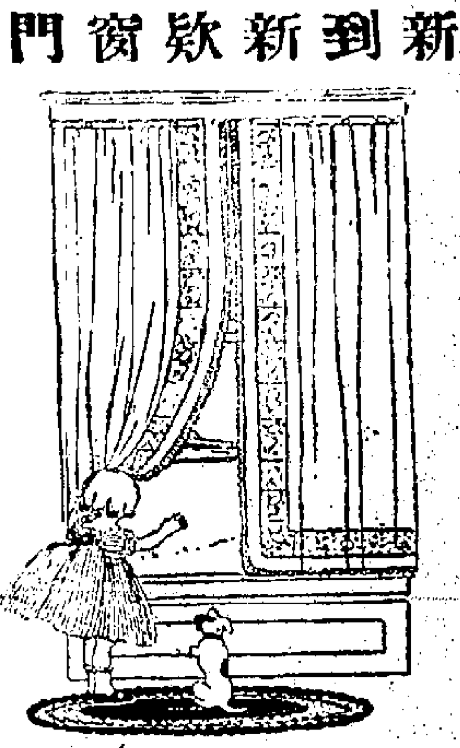

電話壹三五五　大道中卅四號　義生發啓

每碼　四毫　五毫　七毫半　一元　一元半

名園花園酒店

晚晚開演電戲彩出世界奇情怪事又聘請坤角鬭唱古今異曲新腔任人觀聽不收分文

香海吟壇擬第八塲聯求

教　聯首　為賞蟾明同把盞　每比卷資銀叁分六

舊歷己未年八月拾九日即夕截列

首名　袍金四拾元　弍名　袍金弍拾元

叁名　袍金壹拾元　四五名各書金四員

六至拾名各書金弍員

拾壹至廿名各書金壹員

敬延　林仲矩先生在港七姊妹名園當堂評閱

總截處香港干諾道西六拾三號裕豐源蒸腿庄

己未年閏七月初拾日　名園披露

愉園清廓　天然共樂

愉園樂矣為港中唯一清凉世界也　諸君子公餘之暇請來本園小憩何如

設備（茶點）（菓品）（鮮奶）（汽水）以助遊客清興

▲是晚特聘著名京戲

▲排演三國故事

▲連晚接續演唱

不收入塲券

愉園盆記謹白

振興土貨

香港 寶華[illegible]造公司

天道中暨號　電話[illegible]

三雀　寶字　三鴿　三狗　嘜

線笠衫　線色襪　衛生衣　波花衫

發行

遷館告白

每逢禮拜　晚聽　惠牙

注意　梁大同

由二点起至四点止

專門鑲牙

分文不取　志在揚名

拿手脫牙

舖在[illegible]一四三號二樓即永安街口對面

醫術名家　軍中將周順齋　殷會巡五號陸

擅拯瘡痍　香港太平局員　例林生酬贈

舉步不忘　四環忠樂頭目　香山徐灼酬贈

數灸神技　上市泰昌　保爛酬贈

妙手回春　旅港東莞樓閣　鄉人袁炳酬贈

瘍醫領袖　文成西勝與號　李鳳儀酬贈

外科巨擘　西營利香茶居　順德梁田酬贈

醫法神聖　廣南安金山庄　陽春[illegible]酬贈

己未年七月拾叁日

駱鏡清始創　雜症毒門　專負責任

（患）（症）（者）（注）（意）

立單限期包愈醫法通港馳名我家成效醫案由也本醫專席深悉情形特以實驗丁夫以作專負責任之人無論何症入雜症毒門範圍者到本館包醫齊症輕重並限以定期立回單據到期不愈原銀送回用藥以正本清源毒蟲症愈如有害人壑絕嗣者則天厭之患瘡科雜症者所注意及之香港上環西街廿七號老舖孖獅子駱鏡清啟

外科專家　駱鏡清　提防假冒

廿年經驗　水火燙傷　功能非常　耳聾蛇頭　毒爛乳癰　瘡酒渣汗班　其餘用法詳　起見特長[illegible]　香港上環西街廿七號老舖孖獅子駱鏡清啟

資本家欲置業建屋者注意　實業家欲購地築工廠者注意　營業家欲租地貯貨物者注意

本公司寔備資本銀壹百萬元在香港九龍填築海地其間規模宏遠目下石壆經已築成而填成之地段陸續竣工該處枕山面海水陸交通舟車利便洵合商塲屋宇地點諸君有意購地及租賃地者請移玉至德輔道中廿六號三樓與司理人黃廣田君或向各董事處面商一切價格務取公平此佈

啓德營業有限公司　董事　張心湖　區澤民　周少岐　周壽臣　謝陸埠　黎季裴　曹善允

己未年三月初十

真浮法成衣件可染唔駁拆

雅詩浮染衣乾洗真第一

存心堂

胡竹　鄉授　馬良　伯奈

中環電車路林軒代售

診症所

中環擺花街

廣東省城吉祥火柴公司廣告

蓋火柴一物係日用必需之品向日關自外洋年中漏巵不少本公司為振興土貨挽回利權起見特集鉅資於前清光緒叁拾弍年在廣東河南馬冲橋設廠製造各嘜火柴以塞漏巵焉火柴嘜頭列後

福記舞龍嘜　丁財貴嘜　射鷹嘜　雙馬嘜

廣東地球嘜　大吉祥嘜　龍船嘜　雙旗嘜

吉祥舞龍嘜　大利魚嘜　射球嘜　菓籃嘜

以上各嘜純屬土貨久已遠近馳名經稟准商部及廣東實業司註冊立案荷蒙廣東朱省長賞給獎章及美國巴拿瑪賽會獎賞金牌誠恐愛國同胞未及週知誤認劣貨諸君倘欲買土造火柴者請認本公司所列各嘜庶不致悞特此廣告請留意焉

（振）（興）（土）（貨）

總代理處

廣東省城同興街恒昌盛號

香港南北行街疏興隆行

廣東西南高街公和號

廣東江門蜆步街恒和號

廣東惠州府平一坊祥興號

廣西南甯木行街怡吉號

廣西梧州九坊街怡和隆號　長興利號

本公司製造火柴在廣東河南馬冲

己未年七月廿六日

優貨發行

哥士的煤石　梳打粉顏料　肥田料番梘　漂白粉珠皮

香港廣利洋行　寫字樓在新屈臣氏頂樓　電話弍八零弍號

己未年七月拾六日

香港 上海 興華製麵公司增招新股廣告

啓者本公司為振興國貨起見將在滬東百老匯加設麵粉廠採辦土麥自造麵粉經大會決議增招股本至壹百萬元兩大股以香港通用銀紙為本位由舊歷閏七月初壹日開收股至八月底止截如期內滿額隨時登報止截股諸君有欲附股者請移玉至本公司總寫字樓取閱章程便知詳細此佈

（倡辦員）蔡興　楊小川　劉鑄伯　朱慶瀾　溫宗堯　何熾珊　簡照南　梁仁甫　陳啟明　蕭乃麟　伍漢墀　岑伯銘　葉蘭泉　王國璇　胡耀廷　郭竹樵　蕭冕生　梁秩生　黃在興　簡步青　盧祖根　蕭日祥　黃啟明　黃普明

收股銀處　上海南京路四百叁拾號本公司總寫字樓　香港干諾道中四拾七號本公司總寫字樓　廣東省城油欄直街永康公司

己未年閏七月初壹日　總司理蕭乃麟　協理葉蘭泉　謹啟

今夢曲出版

以紅樓夢情事。譜作南音。（又名揚州夢）如黛玉焚稿。尤二姐辭世等曲。久已膾炙人口。醫師鍾德。唱之尤工。惟展轉傳鈔。字句每多訛誤。茲擇其曲本之尤雅者。詳加訂正。弁以序言。并之題詠。刊印成書。名曰今夢曲。手此一篇。聽歌者抑揚婉唱。於此中佳趣。尤易領略也。（每本價銀弍毫）

寄賣處　香港威靈頓街華字日報　省城打銅街商權報　澳門新馬路捷聲　聚珍書樓

己未年閏七月初六日

醫生 遷館 趙士珍

現在[illegible]　[illegible]

德律風九九壹　己未年二月廿四

香港中國銀行廣告

本行自本日起所有經理內國公債償本付息概照票面現大洋行市升合港紙支付特此通告

民國八年九月四號

近便大貨倉招租

啟者茲有堅固四層樓大貨倉全間出賃坐落德輔道西門牌第弍百弍拾叁號即坐斜對面該倉清潔軒敞堅固異常有意批租者請即移玉到華商總會與葉蘭泉面商可也此佈

通訊電話弍弍五○七九號

己未年閏七月初四日　光大公司披露

聖士提反學堂廣告

啓者本校開辦以來成績卓著凡畢業於本港大學及留學歐美者本校舊生尤居多數近年既教請名宿整頓中文本年復由歐美添聘西教員弍名以資培植茲定陽歷九月拾五號復學拾叁號上午九點鐘考取新生有志來學者請早掛號以免見遺是盼

聖士提反學堂謹佈

民國八年七月拾四日

永安輪船仍舊來往省港廣告

既係熱心人。應做熱心事。凡屬我同胞。各宜共勉之。請搭永安嘜。勿疑。

啓者敝公司代理之永安輪船自行走省港以來年蒙社會各界熱心諸君所贊許久已異口同聲為本同久失利權起見用是亟圖奮勉急起直追遂將該輪船交回敝公司為挽然照常行走省港已經壹月然而當時尾樓規復舊觀壹切佈置均未完備則又未嘗不引為憾事迨由悅城返港後不得已乃暫行租與別公司行走省澳迄今兩月餘裝修工程以次告竣近更逐漸改良日臻妥善至該船之堅固快捷則比前有加而招呼之妥當殷勤則務雅意現准於閏七月初六日下午五點由省啓行仍舊常川來往省港謹登告白向翼迎此佈

逢禮拜壹三五晚由港開往省　弍四六拾點返港

港泊上環厚德碼頭　省泊聯興大街碼頭

西餐房每位叁元半　唐餐房每位弍元弍　尾樓每位壹元五　大艙每位八毫　貨脚面議

民國八年己未閏七月初壹日　電話弍弍六

代理人香港中環利源東街志安公司謹啟

省港永安輪船招登美術告白廣告

當此商戰競爭時代其最能促進商業之發達者非告白壹途乎敝公司有見及此特於永安輪船之西餐樓唐餐樓及尾樓動人視線等處劃出告白位以為各大商店推廣營業之介紹善賈　諸君盍於此加之意焉

諸君有欲於該輪船上占壹告白位者請早來面議價格公平惟必須該登告白之人自行僱匠播寫

己未年閏七月初弍日　志安公司謹佈

上海 新履

本號專造緞紗鞋帽式樣新巧工精料美久蒙各界稱許風行海內今特分設枝店在上環大馬路所有男女鞋帽羅列皆備兼售京蘇滬杭貨品貨真價實發行零沽均極歡迎

履新鞋庄啓

己未年七月十六日

新建華麗唐舖出賃

啓者今有新開保德街坐落西面大學堂對面[illegible]

保興公司啓

己未年六月廿九日　電話叁叁叁

黃金池先生大國手雅[illegible]

患發背[illegible]

時評

段派分裂之動機（憲）

段祺瑞夾袋中重要人物有二。一徐樹錚。一靳雲鵬。龔心湛之加入安福。其後焉者也。徐樹錚本為老段第二靈魂。而靳雲鵬之在段系。又決不作第三人想。職是之故。徐靳之積不相能久矣。蓋徐本為段系之文治派。向有紅鬚軍師之號。近鑒於武力之萬能。因有擴張個人勢力之計劃。一見於勾引奉軍之入關。而以副司令名義。大招軍隊。割踞西北。今據最近傳聞。徐因祇圖個人之利益。與段祺瑞之邊防督辦。發生權利之衝突。段且曾特派傅良佐親往檢查邊防軍。發見徐之作弊證據甚夥。（如所有軍械皆給予小徐所部而於其他之邊防軍則靳之之類）段徐因此大生衝突。而段氏倚人。亦大不以[illegible]此一事也。龔心湛之得代理內閣總理。本賴靳派擁戴之力。聞龔曾允每年接濟安福黨費若干百萬。後以財政困難。條約履行。已難悉如安福派之希望。而靳雲鵬復日以陸軍總長名義。向之乘歟。龔閣已有不穩之說。今本日電稱。復有龔因軍費事與段氏衝突。憤而辭職之傳聞。我人從事實上證之。自顧泰居諸弟上。最難調護兩姑間。龔心湛之不能久於其位。當亦意料中事。此又一事也。準是而談。龔閣命運之何若。其直接間接之影響於段系雖甚少。然靳與徐既類於滕薛之爭長。段與徐復等於冰炭之難容。自來以利合者。利盡則離。軍權財權。祇有此數。而徐靳在段系中。又皆有羽毛豐滿。不受羈勒之趨勢。則雖謂段系分裂之動機。已伏於是焉。無不可也。我人其亦拭目以覘之可也。

本報特電

九月七日上午十點鐘上海特電（十一點四十分鐘派到）

●王揖唐昨徧訪各公使。均盼早謀統一。現王定十二日南下。

●龔心湛因軍費事與段祺瑞衝突。憤請辭職。徐世昌極力慰留。

●徐世昌派人往迎馮國璋來京。商議要政。

●陸徵祥電告與約得英、美、法、贊助。已將抗議交與代表。

●陳毅電京報告。謝米諾夫軍隊。進逼恰克圖城。已行抵大樹林。

●據財政界調查云。上月全國認購八年公債。尚不足七百萬。

●倪嗣冲歌日（五號）北上。聲言赴津就醫。

●徐世昌擬以靳雲鵬代龔心湛組織內閣。安福系不贊同。

●陸徵祥電稱。協約國對於奥約最後答覆。限五日內簽約。

●皖直兩派發生暗潮。徐世昌以北派不一致。頗難解決。現託人疏通。囑勿再以意氣誤國。

同日上午十一點十八分鐘上海特電（下午一點五十分鐘派到）

●繼任總理。安福系擬朱琛。別系擬靳雲鵬。惟徐世昌仍屬意田文烈。

●[illegible]揖唐因[illegible]到。行期擬暫緩。

●李純晉勳一位。係由徐世昌親手批發。

●田文烈不允兼內閣總理。徐世昌託某要人力勸。均被拒。

●陳光遠電稱。在粵議決贛人治贛。李烈鈞、程[illegible]令[illegible]隊攻贛邊。乞示方略。

●王占元五日已到天津。六日入京。

●沃與政府。形勢甚險惡。華僑回國者千餘人。

●綏遠蔡成勳所部譁變。擄去達爾漢王勒贖。又刦俄商二人。現正交涉。

同日下午一點十分鐘北京特電（下午五點三十分鐘派到）

●江西督軍陳光遠屢電告急。意在索械。龔代閣電覆。言南北無再戰理由。勿過張皇。

●龔心湛辭代理內閣總理。意甚堅決。風傳由朱琛、靳雲鵬、田文烈、中擇其一代理。否則非由段祺瑞。即由李純繼任。

●曹汝霖有東渡消息。

●徐世昌九日餞別王揖唐。

●英公使朱爾典請弛禁蘇米。外交部未允。

六日上午十點三十分鐘北京特電（下午十點十分鐘派到）

●閣因過渡內閣。不担負責任。且財政困難。龔心湛去甚急。徐世昌已有允意。組閣問題復動。

●新國會臨時會提出組閣[illegible]否。現尚未定。和議總代表[illegible]暫緩行期。

粵聞一

●譚浩明調任廣東督軍[illegible]（本報[illegible]）

▲將不利於軍府與國會　旬日來省中頗傳有督軍異動[illegible]多以政局穩定疑未深信唔國會[illegible]

華字報第三張

濟慧醫案
本館寓威靈頓街五拾八號二式樓 即天和茶居對面由和安里後門入

潘慧噃先生。以言論家。精岐黃術。於新醫學。尤三致意。平居痛我國醫學之不振。嘗慨[illegible]新傳。為醫學界闢一新紀元之志。[illegible]會受而諸之。因擇其較足資我人研究者。請於先生。界加整理。按日佈諸報端。醫事與人生健康有密切關係。劉先生所言。於生理衛生。發明尤多。當亦各界諸君之所樂聞也。
受業台山李向賢謹誌

痢一夕談
（小隱主人著）

本港華商總會報[illegible]潘慧噃先生之[illegible]人。偶患痢。一日夜凡數十次。頗感痛苦。節疼痛腰部痛。九[illegible]所服方。悉通常治痢品。余曰。外證未解。不能下。本仲景治傷寒之一大原則。[illegible]等證。盤解小便。[illegible]長渴亦稍減。更投以芍藥湯。因大王性太悍。去之。加乾薑三錢。服後仍痢二次。祇見痢治痢[illegible]

中外要聞二

●中央財政近訊　政府近以財政窮困已達極點。羅掘俱窮。應付無術。公債借欵兩難依恃。於是財政當局主張再將關稅餘欵中之一部分抽出。以供要需。其理由係謂將來稅收日見暢旺。除擔任償還各欵外。餘額鉅此時關稅抵還餘欵提撥辦法雖屬尚待商改而為營救目前奇窘之計。不得不商提關餘以資維持。核議結果。以各項要需為數不少。非先提規銀二百五十萬兩不足以資周轉。且駐外使領各館。更待急發五個月經費。計銀一百萬元。亦屬別無籌付之法。自應一併由關餘項下提撥。因此兩項決定。應商最外交團。請其顧全中國財政現狀。通融允許云

▲中央對於整頓財政問題。確分暫行與將來兩項。公府財政委員會之討論。今已大致決定。所有積欠大宗鉅欵。及特別支出。概不置議。容俟大借欵稍有眉目。核奪至收拾全國財政辦法。擬在上海和會提議。以便易收功效云

▲政府提交國會之預算案。擬以地丁作擔保發行內國公債兩萬萬元。衆議院審查結果。改為以鹽稅關稅餘欵作抵。發行五千萬元公債。聞政府以鹽稅關係外人。以之作抵。恐費周折。且五千萬元額數太少。擬派員出席國會。說明困難情形。維持原案或改籌辦法云

▲財政次長李思浩日前感受時症。抱病尚未到署。關於各處請欵之事。絡繹於門。藉總長每日下午到部。大有應接不暇之勢。鹽欵雖已交付。然月中所需。在一千萬左右。各機關經費。如農商教育及兩院。均尚無着。兩院方面。欠參院五十餘萬。衆院九十餘萬。均以閉會在即。催索甚急

▲大總統府顧問諮議兩項薪水。每月共計九萬餘元。均由財政部撥交公府收支處發給。近已兩月未曾發放。收支處日前致函與財政總長催撥此項未有貴總長如因財政困難。處應國務何妨提出國務會議。裁徹此項人員。否則應請按期撥付。以免多人枵腹從公云云

◉三十日公府之聯席會議　三十日上午八時總統在集靈囿照常召集閣員。及段芝泉督辦府院兩秘長。財政軍事各關係要人。討論財政救濟及軍費支配方法。因連月軍費積欠甚鉅。而財政支絀異常。特召在事當局共籌補救方策。關防異常嚴密。詳情無從得悉。僅聞對於積欠及應撥軍費分緩急先後酌量支配。籌畫至不得已方用外債。討論至十時方散云　又一消息云是日上午九時大總統召集聯席會議。由大總統主席。說明會議之宗旨。在籌畫財政問題。龔總理又報告近月來財政上竭蹶情形。及籌欵之困難。討論甚久。始議決辦法。擬速籌小項以濟眉急。並備文催請衆議院將預算審查會已通過之九千萬公債開臨時會時提前議決。趣由政府發行。以濟要需。此昨日開會之結果也

●閩省風災再誌　閩省風災情形。略誌前報。茲聞上月二十四號。閩海關懸風旗示警。當晚果有微風。次晨風尚未盛。及下午六時。陡然狂風大至。飛石拔木。勢極狂暴。所有電桿均被吹斷。致電燈不明。電話沉滯。新街馬路居屋倒塌四間。壓斃[illegible]男女三人大[illegible]於耳軍署辦公廳天棚被風捲擲。牆外倒小屋數間。東湖南較場各處警廳亦受傷不少。警察廳辦公室及花園之圍牆。閩侯署之大門。均被吹倒。時在夜深。幸無傷人。西南城沿河低窪之民居被水注入。屋復搖搖欲倒。男女老幼咸相携避登城樓。風號雨虐。其苦不堪言狀。塢尾中洲舍人廟海關堤等處。閩棧因風潮洶湧。貨物被水淹浸。損失頗巨。建興鋸木廠新由上遊運來杉木松木約值萬金。漂流無存。二十六日全城罷市一日。及晚風勢稍殺。二十七晨始各照常開市。然魚鮮等物仍難進城。至午後二時。始恢復原狀。警廳已通令各署切實調查此次損失。以憑報告矣

◉交涉案彙誌　（一）長春中日軍隊衝突案　長春中日軍隊衝突發生之後。當局初擬在長就地解決。嗣因吉省風潮未靖。又因肇事情形諸待調查。兼以日本方面之延宕。乃至今尚未解決。目下雖定分在北京奉天吉林三處交涉。但聞日本政府則因鑒於國際關係之大勢。已擬從速了結。惟刻下日本外務省尚未頒給駐京日使訓令。又聞日本方面頗擬令奉天赤塚領事。以關東廳外事部長資格。委充為交涉委員。在奉天先行談判。目下赤塚氏已將由旅順同奉日本外務省有無此項訓令。尚不得知。者變其方針。即由小幡日使先行在京開始談判。惟此事在我外部。未得日本方面通告以前。如何交涉。尚不得詳也

（二）俄兵行刧案　威埠電信。四站俄兵搶刧華商一案。已開會議。決定辦法。（一）華商損失由俄政府賠償。（二）俄軍官應向宋支隊長服禮。（三）以後俄兵入華境。須先經華官認可。否則不許入境

（三）砲艦駛入龍江案　吾國砲艦駛進龍江事。俄人違約希圖阻止。當經劉代表鏡人與之嚴重交涉。惟聞最近俄之遠東代表羅美諾夫奉鄂政府命。與劉代表面談。詞氣仍極堅强。劉再三辯論。未能就範。而吾國各砲艦。日前已駛抵廟街地方云

想穩陣請留心平安二字值千金

成件衣服要揀 平安 商標

僑胞諸君想平安請來買的平安物。帶返鋪一鋪人都平安。帶返家一家人都平安。帶落船一船人都平安。寶之即可轉危為安。所以人生所不免恒有良藥治之。安是以親自選辦著名正字。就百餘宗。貼名丸散膏丹以便。僑胞夜深與及早晨易得採買。但採買時請認真本局招牌。庶不致誤。倘使人來買要認明箱品西貼有商標為記。方免魚目混珠。本主人有厚望焉　梁國英報局啟

代理省港各報接受外洋各埠妥當不悞

本局兩便門口有鷄鵝及宮燈吊起為記

佛山 長興街卅叁號 利羣軒老牌

瓶製 治外科唯一的（解毒水）

搽各種皮膚濕毒　小兒胎毒　爛肉瘡癩　油蟻角虱　以及各等外科雜症　有特殊之功效　乃治愈外科唯一重要之良劑也

（不痛肉）（能速乾）（不汚衣）（不爛肉）

每罇大號定價弍毫　細號定價壹毫

精品搽癬藥水 每樽壹毫

分銷處
香港　華字報房　德輔道中梁國英　上環馬路兆興祥　十六市德法號　寧遠坊廣慧號
省城　第七甫黎金記
澳門提督[illegible]

告白係招股生意之一法[illegible]

一珍珠[illegible]　二[illegible]　三市上珠寶不二價[illegible]　四珠寶價[illegible]　五[illegible]

欲享家庭之樂不可不知

廣廈高樓嬌妻美妾若無兒女則家庭之樂何在乎

本堂之婦科丸專以調理婦科各症為主與及各等隱疾出世以來均蒙各界推許其功用之大效驗之神確能出乎其類也

諸君欲享家庭之樂者盍試之

分售處　大良碧鑑街支店　陳村式沙橋兆祥　香港德輔道廣永盛　上海式擺渡廣永盛　首城升隆號　佛山穆經號

上環大馬路四弍式號　辛毓麟堂主人披露

李廣隆公司

上等西裝傢私　五拾餘年老舖　始創　馳名中外　貨真價實　童叟無欺

海禁大開國人尙歐化雖日用品亦翕然以興本號應時勢之要求創傢私事業于上海蓋所以便利外國人士之用而亦所以導國人以改良也又設支店于天津橫濱香港歷式拾五年之久後回香港至今已叁拾餘年矣五拾年來自聘工場請名匠製造手工原料俱皆精美允冠全行歷蒙駐滬各國領事稅務司與各大狀師太古及各洋行與夫香港大酒店及新公司屈臣氏電報局等官商士紳晉揚介紹惠給証書洵名不虛傳也年前又新出新欵柚木床物美價廉與他家傷效者有天淵之別諸君購買新認真貨式常有上等雪櫃雪櫃更有特別活動可作床椅便于行旅居家之摺晒椅發售如蒙惠顧格外歡迎

[illegible]大馬路[illegible]

夏令衛生以平肝

夏伏炎天往往肝症失調其病狀係腰際背後酸楚胃口不開膽汁不和疾病頭痛肝火上升夜不安睡多有因肝火濕熱轉成痔瘡痛苦者治之法以微利平肝俾得腸胃清通大便[illegible]

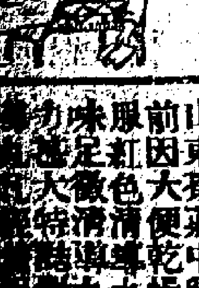

山東瑛莊中興公司[illegible]前因大便乾燥異常不思飲食[illegible]服紅色清導丸以來[illegible]

痧嘔第一好

平安藥水

救急平安藥　每瓶壹毫

痧嘔霍亂一症傳染最易致命亦最速誠寒症之最危險者也本公司平安水端治一切寒症近日痧嘔流行凡得平安水救治者無不轉危為安立奏奇效用登報章敬告世人俾家置一瓶斯平安可期矣

香港百家利有限公司

痢疾重症治愈

現在康健喜樂

上海商人稱揚韋廉士大醫生紅色補丸之奇功

樂君履和保裕田洋行買辦在上海仁記路壹號去年夏間曾患病身體虧乏正在焦急幸蒙友人舉薦服藥調治俾得重享康樂茲將履君自述之辭錄左

余於去年春間三月曾患腹瀉轉為紅痢便血之症每日夜十餘次如圓深以為苦因而身體虧乏形容憔悴胃納甚稀延醫服藥[illegible]功效及至五六月間痢症加劇身甚羸弱四肢無力不能行動[illegible]臥床屢延名醫試服各藥絕少功效乘患小腸疝氣疼痛甚厲自維難期就痊正在懨灼之際幸蒙友人李君竭力勸余試服韋廉士大醫生紅色補丸余從其勸按方服用不料服後旋即見效痢疾稍減胃口漸開是耐心連服漸服漸愈即能起床口大開精力倍增面色紅潤身體康健四肢有力壹切耳鳴心跳頭痛神虛等患均皆全愈且便血不再復發大便有序身甚健旨韋廉士大醫生紅色補丸之奇功也心甚感激特奉小照請登各報以彰其德並告世之患病者知所問津焉

韋廉士大醫生紅色補丸專治血薄氣衰　腎虧　瘋濕骨痛　腳氣　[illegible]諸處有售　買藥者均有出售或直向上海四川路九拾六號韋廉士醫生藥局購每壹瓶英洋壹元五角每六瓶英洋八元郵力在內

鷄牌補肺水

羅士醫補肺聖藥瓶樣圖式

每瓶六角　每打六員　各埠經售處

肺為司氣之官上達氣管下通心肝為壹身命脈之原呼吸出入之至要萬不能稍有損害而肺性亦最嬌嫩稍燥則見乾熱咳稍寒則痰停氣湧偶或感冒山嵐之瘴氣寒暑不正之邪氣即現症繁多哮喘咳嗽由此而起日久不治成為老疾日夜不能停聲於是氣不下行致肺日虛久且變為勞損肺癆失血破金面色青黃陰虛潮熱等病叢生莫能名狀也蓋肺病總由肺膜損壞而生此藥考訂精密確能與肺模性質相宜已傷者服此藥立即復元未傷者服此藥永無傷損誠肺藥中最精美者也願諸君留意焉

發行處香港永樂街瑞昌西藥行

[illegible]

諸君請用　上海中國電球公司製造

因其最為可靠雖售價比於尋常者略高然質料精美式樣新欵光度極高費電最少不獨此也每個燈膽之包頭有發獎品券新為積存可隨時携來轉換下列之精緻獎品也

香港生記電器公司代理
大道中門牌捌拾壹號　電話號碼壹千四百九拾五

獎品	獎品券張數
拾四加侖金錶	叁千張換
日字樓時鐘	五百張換
金色座鐘	四百張換
手鈪	叁百張換
夜光時錶	弍百張換
牙扶子	壹百五拾張換
圓座鐘	壹百張換
暖水罇	壹百張換
白鎢烟灰碟	壹百張換
玻璃烟灰碟	五拾張換
各欵烟仔盒	五拾張換
牙柄洋刀	四拾張換
角柄洋刀	叁拾張換
掛壁寒暑針	弍拾張換
燃火吸烟器具	弍拾五張換
磁杯	拾五張換
皮袋錢仔	拾張換
玻璃水杯	拾張換
美人畫	捌張換
上等火柴	六張換
信箋信封	叁張換

粵聞三

●各總裁請北廷另任總代表電 北京徐菊人先生龔仙舟先生鑒接誦文電委任王揖唐爲全權總代表偕同吳君鼎昌王君克敏施君愚方君樞汪君有齡劉君恩格李君國珍江君紹杰徐君佛蘇等剋期滬會赴議前知照貴處所派各代表接洽一切等因查和議停頓四月於茲日益遷延非國之福公等希望和平主持續議凡有血氣孰不傾心惟是總代表一職非徒代表一方面之意必須得各方之信仰祛一切之障礙乃能勝任而愉快今王君揖唐之歷史及現在所處之地位是否有益於和議國人均能道之現西南以外之各團體函電紛馳請願拒絕案牘盈尺共見共聞即如衡州吳師長之通電痛哭陳詞實代表國民之心理謂出西南之私恐非平情之論共和政體主權在民國人皆曰不可而必好人所惡以一手掩盡天下目是否違反全國國民之公意年來對外諸密約劇心怵目外交失敗孰造其因國人所大聲疾呼者何事而王君所崇恃爲厚援者何在質之途人夕焉能信且此次戰爭始於壞法繼結所在識人皆知則以王君地位之關係而謂能擺脫拘牽超然象外三尺童子知其誣矣而公等明知之而故使之是否有和平之誠意某等非對人有愛憎之見存也則以國際聯盟瞬將開會國內統一時不可遲利在和而且利速和會王君爲總代表則所期者已適得其反明知以此謀和必無結果而必欲衍出就縱容開議爲貌合神離之舉曠時日以欺罔國人此則某等所不能得罪於全國者也尚望公等尊重民意遴擇適宜之人使之充總代表促成和議則國家幸甚謹抒悃幅立候教言岑春煊伍廷芳唐繼堯陸榮廷林葆懌孫文歌

●購劣貨之商店願遵罰 昨三日中等以上學生聯合會探知同興街某洋貨店購回大帮劣貨即派出學生鄧曾驥等聯同國貨陳列所職員鄧均等到該店調查該店司理自知理屈逃避不見學生等聲明如不出見待至天明亦須解決主夜十一點始出見直認有劣貨九箱運入即將劣貨爲明證章爲據于四日再派員到該店請司理往總商會議決該店派陳某赴會陳初猶刀辯學生將其昨晚自認單據宣布陳始認毛巾三箱是劣貨共價一百二十七元請原情處罰學生等即照運劣貨之罰規第三四條辦理照原價處罰并願將志願書填寫此後決不買劣貨該罰金限七日內交出云

●神經病華僑抵省情形 美洲華僑近有被洋官認爲精神不全而有神經病者計凡四十餘人照例須遞解回籍以杜傳染經於本月四日抵省旋於五日早抵岸交涉署據報當即請民醫署派武裝警察至省港輪船碼頭押該華僑返縣以便分別遣回原籍該華僑登岸後觀其表面上一切舉動實與常人無甚差別惟其年齡多已老邁既抵醫廳多盤坐於廳內之草地上或於樹下散步絕無越軌舉動發生聞該華僑當起程返國時同侶憐其境遇共同贈以六百餘金刷在船中又由華人捐客捐得三百餘金每人勻分可得十數元捐款云

●仰忠街仇殺案交法庭訊辦 昨戰仰忠街仇殺案兇手黃懋麒已由警廳判處死刑呈請當道指令後辦現查此係訪員傳聞之誤殊非事實聞黃懋麒自捕解警廳後歷經司法課訊問均侃侃而談以父仇已復雖死無悔等語聞者均壯其志且聞黃被捕時在其衣袋中搜得一函係致其兄弟者略謂父仇已報死而無憾惟尚有少妻幼子懇求照料撫養九原銘感等語函面書明由警察廳付顧係報仇之後預備自首惟警察發覺被捕故而就捕致犧其自首之述此等案情在向來辦理者均援例減等以昭激勸現警廳以此案須由法庭判決方合手續昨經將其轉解地檢廳訊辦矣

●佛山酒稅釀風潮 佛山酒稅局近查悉黃鼎恬岡鄉成記酒戶有私甑瞞稅情弊日昨特派局員協仝游擊隊前至該店即將店伴拘拿解局究罰該店不服鳴金告警鄉中衆疑爲盜劫齊出追截幾成激戰俄經雙方接晤査出前情將店伴暫行釋回俟再查明辦理云

●戲業保安所開辦情形 戲業保安領照所自警務處批准開辦後經在黃沙叢桂新街設立機關佈告開辦聞該所事前預算省城戲班不下五十餘起男女伶人亦在五千以外核計所收執照費數當不菲詎自開辦以來各班優伶羣起反對現聞該公所承商擬呈請當道佈告各伶嚴限遵章領照云

●新會外海鄉之暗殺案 新會外海鄉人陳達元昨日晨早在該鄉東華里某木店門首忽被兇徒放槍狙擊一連七八響陳因傷重登即仆地斃命當時該處人研究其致死之由議論紛紛莫衷一是實情若何查明再登

●議員老爺之笑話
▲開口便說封報館
▲維持報館案怎能通過

昨日省議會開會其所發出議事日程即連日未表決之懸案也是日兩點鐘開會延至兩點半鐘猶未足法定人數宣告延會十五分鐘始得出席議員六十九人李國鈞主席秘書長宣佈文電畢溫獅遊動議謂汕頭大公報被警察廳勒封並捕去主筆應請省長轉飭警察廳將該報揭封主筆釋放法律問題分別辦理各人多所辯論江紹甲謂若令該廳忽然釋放揭封手續上頗有不合若待查辦而後解決則釋放必遲似非尊重輿論之道應請先將主筆交保隨傳隨到爲妥梁惠榮江仲雅謂據議會暫行法如兩不通過則當取銷李國鈞遂根據暫行法宣告將此案取銷另案提議許聯芳動議謂頃省長咨覆電車路案質問遵實決不交議也伍商應於營業所在地註冊今于香港政府註冊誠不合法言猶未畢而各議員中多有退席員不受制止於是不足人數時爲三點二十五分鐘李國鈞賠此宣告延會十分鐘各議員遂聚集傾談至時仍不足法定再宣告延會十分鐘陳天球憤憤然請議長將退席之議員點出對衆表示以明心理而亦可知受賄與否也繼又謂如不足人數亦須坐至散會時而後散不可因不足人數而遂散因往邀請各人復席宣至三點四十分鐘僅足法定人數遂復開議譚炳華謂日日議電車案未免延緩時日請對於此案特開一會以研究之陳天球請議長轉許聯芳再申其說許聯芳申言後會國務謂明日(即六日)爲談話會屆時再詳細討論今時候短促也陳天球謂本會期將閉會對於報告各案須即清理本席以前已有動議故問由本議會決審之案有若干由人民請願審查之案有若干能否於此常會期內完之李國鈞答謂照時質問不能立時答覆祇知待議案有四十二件餘俟查明答覆至能否清理一層在議員祇可催請而不能制裁然審查員任想今日議員中多有負此種責任亦應急速辦理也陳天球又謂查閉會期相去祇有兩次會議之日期爲時有限審查事項或宜佈大衆或提前交出亦應定一辦法譚炳華謂審查手續亦應於會期內清楚之江仲雅謂各案之不能早結束不盡審查股不力而議員之每日必延至二時後始行到會未發又東奔西跑動議每每數點鐘以致不能表決一案以爲此案無足輕重以系黑也江俠謂請先議議事日程李國鈞即將議事日程對衆宣佈此時議員又有多數退席議事日程遂又不能議及時祇剩十餘人陳天球亦離席李國鈞謂之曰汝不可走大衆坐至散會始爲度云云江仲雅謂本席主張明早八點鐘開足人數乃宣告散會漸行時對衆謂每日將近三時議員始得齊集開會除臨時動議及討論外還有時日以議事議事日程各案不知何時可了某議員謂以議員到足法定人數時起議至三點鐘之久則可又有謂可改早時間李國鈞答議員老爺未有幾位起身云云噫此誠議員老爺之笑話矣

●吳佩孚反對王揖唐電 (衍略)四中央委派安福黨魁王揖唐爲第三次上海會議總代表西南全體反對僉以現居口口地步曾向本路各旅長致電聯代聞極力勸告暨東積知改悔以資轉圜乃接讀電開悉揖唐才識過人爲元首所識拔於法律事實確能負責業經派定成行勢難收回并謂若因對人問題使會議延滯和平中梗雖尉二字別有所歸各等語此種論調實係有意阻撓和平若不變電打銷恐大局不堪設想僱復會同各旅長於本日致聯一電文曰北京國務院龔代總理鑒電悉自王揖唐充任總代表而全國譁然拒絕浪潮洋溢耳反好人之所惡一再不爲變通對於安[illegible]福一系[illegible]天下[illegible]授民具[illegible]之君見[illegible]天下[illegible]謂者[illegible]爲公[illegible]也夫安福[illegible]於天[illegible]辦者日數十起國人方思屏諸四夷不與同中國公竟未之聞耶抑要求從辦者皆係過激亂黨而安福系實爲正人君子耶政府不肯制愛解散而任黨魁爲總代表豈政府之心理與國民極端相反耶抑政府獨具慢眼別有會心耶公謂王君才識過人他人未曉丰采威尚未知底蘊師長等駐防奉吉知之最審戊申送頭角於遼瀋辛亥被驛逐於吉林乙卯則貽禍項城丙辰則資緣東海丁巳則以主戰誤合肥戊午則以黨派挾元首數年之間而參議而旅長而巡按使而內務總長而安福黨魁而國會議長扶搖直上出入頭地其運動鑽營之才識誠過人矣其所建白表見者果安在哉我公以爲才識過人無一非弄巧反拙改首倡違法之國會復尚組非法之政黨是公所謂法律上能負責也既主戰倡亂於其始更阻撓和局於其後是公所謂事實上能負責也元首欲以周樓老維網而安福排擠之元首欲以錢幹老議和而安福破壞之是公所謂上承意旨也全國聲罪致討函電分馳婦孺皆知流毒四海是公所謂旁採輿論也既唆使李耀漢以亂粵勾串程潛以禍湘是公所謂深願推誠也嗟乎日暮窮途倒行逆施爲虎作倀指鹿爲馬國事前途尚堪問乎一面假元首命令委任王爲代表一面以總理名義運動各省贊同夫天下耳目非一手可能掩全國心理非一人所能減健方議和非一偏所能專理直氣壯彼衆我寡爲私人辯護者未必有效徒見其心勞日拙也若但問謀和主旨不問謀和之人則王君現執國會牛耳能否割愛以犧牲自居安福龍頭能否割愛以解散與西南冰炭不相投能否晉接以周旋如果因此次會議遲滯和平中梗則肇釁者爲中央耶爲西南耶抑爲我公耶中外觀瞻自有定評公所謂肇釁二字別有所歸則別有二字果將誰屬我公持此論調是公有意挑釁也總之既爲一國政府自應開誠佈公推心置腹以謀永久之和平斷不可操雜私心黨見而自欺以欺天下也附丁傅者皆斃於哀帝之朝而朱恃以丁傅獻符命者侯於王莽之世而劉芬以符命誅公勿謂安福之勢炙手可熱而遂倚爲長城也賈充死而發謚魏琨死而懼鬼公不惜以全國財政供給於安福一黨不惜以畢生名譽犧牲於王君一人其如天下清議何等安會之侵辯不遂曹章隣之公憤猶存公亦計及身後否耶自戰禍發生國民久處於水深火熱之中方幸一綫和平萌芽於滬上會議乃不圖總代表發現竟爲全國側目之人與虎謀皮焉能有濟狐埋狐搰亦屬奇談世外播揚傳爲笑柄吾國家體面誠爲若輩蹂躪殆盡矣安福系爺下馬走一體發縱呵臭蔑天名節掃地吾國民人格爲若輩斷喪無餘矣挾天子以令諸侯行乎君主時代且不可又安能行之於共和國家耶師長等防守南天見聞較切不忍我公爲積怨之府更不忍使王君爲衆矢之的故一再忠告以期挽回危局前電主張易人亦鑒於全國之憤激時機之危迫未敢負擔持之重任并非以撤任要挾也傳曰以欲從人則可以人從欲鮮濟敢盡布之執事俾執事實圖利之師長吳佩孚旅長王承斌閻相文蕭耀南叩卅一等語謹此奉聞吳佩孚卅一印

潘慈醫案

本館寄威靈頓街五拾八號二式樓 即天如茶居對面由和安里後門入

潘慈明先生以言論家○○精岐黃術○○於新醫學九三致意○○平居痛我國醫學之不振○嘗慨[illegible]爲醫學界開一新紀元之志○○[illegible]業者[illegible]根據學理[illegible]研究者[illegible]曾受而讀之○○因擇其較足資我人之研究者○○請於先生○畧加整理○○按日佈諸報端○○留心醫事與人生健康有密切關係○○矧先生所言○○於生理衛生○○發明尤多○○當亦各界諸君之所樂聞也○○受業台山李尚賢識誌

痢一夕談 (小隱主人著)

本港華商總會報編輯[illegible]先生之姬人○偶患痢○一日夜凡數十次○頗感痛苦○因請余醫○○脈微弦中帶[illegible]○舌微黃○小便短少○腹痛[illegible]節疼痛[illegible]證出[illegible]六錢[illegible]服[illegible]二劑[illegible]痢[illegible]余曰[illegible]外證未解○不能下[illegible]本仲景治[illegible]寒之一大原則[illegible]外邪[illegible]因大王[illegible]老人[illegible]服後○仍痾二次[illegible]老人曰[illegible]醫[illegible]

天然[illegible]別有所悟[illegible]賦具一片婆心[illegible]脈浮大[illegible]脈愈[illegible]必外解則生熱亦愈[illegible]例○磨擦而比而同之[illegible]奇謂○而必[illegible]

[illegible]發熱不休者死○修園所言○是兼有傷寒痢之痢○依仲景法○宜用桂枝湯[illegible]內經所謂腸澼[illegible]西醫所謂腸發炎[illegible]皆屬此[illegible]其熱由腸胃發生○自內而外[illegible]表症未罷不能下○亦不能單用腸[illegible]發熱不休者死之仍從外解○此爲仲景一大心法○熱由外邪與人身外衛之陽相戰於皮毛之間而發[illegible]大腸之表○使之仍從外解○修園所言○是兼有傷寒痢[illegible]與臟腑自病之熱不同耳○修園所言[illegible]當指此○水各有所屬○修園既知醫者是言內熱之腸澼[illegible]之言曰○下利一證○本論已詳○(指金匱嘔吐噦下利病篇)卷之傷寒論厥陰篇[illegible]

廣告

啟者本行專收買鎢鑛錫米錳鑛及各種礦產礦質代理美國著名鋼鐵廠專售各款鋼鐵白鐵片鐵釘鉛銅貨物漆油等件無美不備價格克己 愛顧諸君幸留意焉

香港雪廠街拾壹號美商榮茂富洋行披露

一九壹九年九月壹號

李相府女寶丹

得合肥李爵相鴻章家傳秘方所製女寶丹異常奏效不燥不寒屢試屢驗 此丹專治婦女等症早吞壹粒晚吞壹粒上月與下月相對隱病悉除精神加倍百發百中婦科之聖藥女界第壹寶丹也 每服銀壹元

永樂街卅柒號 公生源謹啟 電話二六二六

公生源新到大帮

台灣宜男草

星架坡嗎嘜蓆

救急保心安瀉丸

此丸除虛寒症及孕婦慢驚忌用之外能治壹切

痛心腎腹痛頭暈眼花及諸般熱病

外感風寒發寒發熱傷食困濕週身骨痛四肢麻

壹治大熱燥渴各種核危重等症

壹治身熱外科各毒等症

壹治小兒急驚(惟慢驚乃屬虛寒症忌食)

壹治霍亂吐瀉急症(如吐瀉得出又見手脚冰凍者忌食)

壹治香港即吐諸熱極危症

壹治紅白痢疾及腸毒痔瘡

壹治腰骨刺痛大小便閉結等症

壹治熱瘡舌焦黑發狂譫語不醒人事種種危急重症

澳門代理捷聲公司 康公廟前廣生源

支店在香港中環利源西街第三號

舖在粵東省城杉木欄卅八號 保心安啟

華大實利鰲魚肝油

時症流行 唯一聖藥

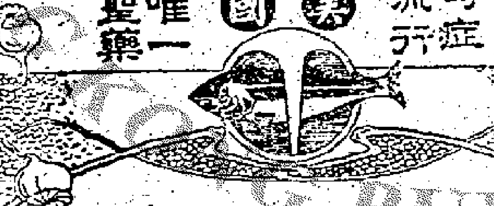

廣州代理人 華美藥房

寰華公司 商華經代理

香港大道中三十八號 電話一四四三

近來時症流行朝染夕斃爲害心考華大實利鰲魚肝油有舉國內部肺臟之功抗拒微菌侵入之效誠抵抗時症之第一聖藥也故患時症之區向本公司購買此油者不勝枚舉本公司既憫同胞之無辜獲痛時症之慘烈特將華大實利鰲魚肝油之功效登諸報章俾已患時症者知所問津而未患者知所防備

得人因果千年記

甚矣訪醫之難也不聞其名則無從訪聞名矣有品學矣而不知其品學何若亦未敢訪醫名矣有品學矣無經驗以濟之尚未敢貿然從事也余好杯中物酒湛蘊毒身起栗瘡加以宴會應酬起居不攝毒上加毒苦楚異常由友推薦歷訪數醫皆不應手留意閱報見頌揚張大鵬先生者甚衆訪悉先生品學優良富有經驗乃造門求診深蒙指教外數內服旬日之內若失瘡固平復毒亦潛消益信先生二十餘年老手確有神效也向使早遇先生減却許多痛苦矣病從淺治醫要慎求世有訪醫者乎來吾導乎先路 張大鵬先生在本港上環大馬路二百一十七號

雲咸街四號生運古玩店朱衡珊敬頌

看看看大怪象

見怪不怪其怪自壞

人之有技娼嫉以惡之今日醫流混雜不圖有此怪象也吾人求醫不可不辨凡爲醫品學兼優者必自重而不毀人至含沙射影之談於已絕無價值於人毫無影響有識者方且掩鼻而過掩口而笑避之若浼也須知確有品學名譽者必知愛人人恒愛之如張大鵬醫士在港式拾餘載人皆仰望品學經驗成績卓著非空言欺世新張而認老舖者可比弟患毒門症誤延劣醫指東畫西藥對不症反加沉重今得先生治愈如限收功審中藥秘無怪劣醫所不知也先生品性和平橫逆數來不屑與較名之所在故有影射假冒之弊敬爲問津者辨之 張大鵬先生在港上環大馬路式百壹拾七號

上環大馬路門牌叁百六拾五號怡興股作嘻啟

農商部註冊並獎第壹號褒狀

中國第一家創製各種升學鏡片

巴拿馬萬國博覽會特獎銀牌

精益眼鏡公司

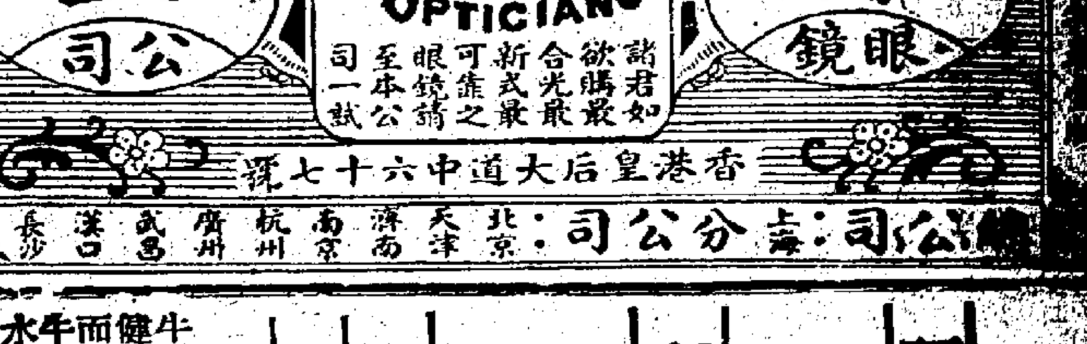

最進步之眼光學家

GRADUATE OPTICIANS

諸君欲購最新合式眼鏡至本公司一試

香港皇后大道中六十七號

總公司：上海 分公司：北京 天津 濟南 南京 杭州 廣州 武昌 漢口 長沙 南昌

痾嘔症○包百勝○請試茶餅

誠德堂 主人 舊艮氏 專科研究藥學拾有餘年配方煉藥均得古法秘傳親自揀選各省正地道藥材鮮明飲片遵古泡製更有創製百勝茶餅百勝油兩種係家傳秘方前拾餘年各親友蒙其贈送照內單施治俱奏效驗然後出而衛世凡身熱頭刺肚痛抽筋霍亂吐瀉或感冒外邪或各種時症取百勝茶餅三塊煎濃服之重者日服兩三次救危見功再圖善後百勝油搽擦筋絡手足自然舉動如常中暑倒地以清茶開此油灌之立醒搽食均可治症備載單內

盧康若 李鏡泉 黎晴軒 葉履剛 馬劭廷 盧熀仲 梁乾生 葉露韶 同啟

去年夏秋兩季發生身熱頭刺骨痛時氣之症遍地皆然而省佛港澳等地發生痾嘔之症近月初起之時即速買誠德堂百勝茶餅百勝油兩種并用功效如神靈應快捷弟無不藥到回春等歷經考察見其確有效驗前經獲效者實繁有徒當知予言不謬也

舖在上環大馬路式百八拾號

一心居總司理人馬逸樵啟

香港華商總發行所德輔道中壹百零四號

上中下環西營盤石塘嘴尖沙嘴油蔴地各處均有代理字號太多不能盡錄

己未年七月初九日

一心居新發明精美食品第一種合桃牛奶椰子糕出世廣告

呢味椰子糕精益求精材料多滋養送禮可推誠尋常作口果一試便分清

由我新發明入口甘香甜的確合衛生黃童與白叟補體及提神

泡製得幾好食過都贊成裝璜極雅致額外保安寧敬告知味者

每盒價銀壹毫每打價銀壹元大幫批發價銀面議列位同胞先生請嘗試之買多買少一律歡迎

(代售處) 中華基督教青年會 下環大新公司 港瑞生公司 蘇地臣院 館街瑞福藥房 記號 香港九如坊新戲院 高陞戲院 廣州先施公司 總代理 東園 影畫戲院 上海永安公司 嘉賓公司 梧州 虹口武昌路 同利綢緞庄 油香 安慶公司 [illegible]

有是症斯有是藥

辛毓賢堂所製各項丸散類皆經年派送[illegible]後從廉發售而尤以婦科丸最爲持久[illegible]拾載有奇故能名馳遐邇至若小兒疳積[illegible]配製得宜百發百中雖以最深且重之症連食叁四服定可轉危爲安有[illegible]之功無剩損元氣之弊兒科之[illegible]每故日蓋圖章到本堂領散[illegible]腸著奇效年來復與有脚氣症散乃家[illegible]方確有實驗同生起死功效非常[illegible]是病者以南洋羣島居多本堂主人[illegible]羣深憫僑胞之緣此而致命者比比皆[illegible]爰製此散以爲贈品倘患脚氣症者[illegible]舖圖章到領自當照送誠恐未及遍知[illegible]此奉告

辛毓賢堂主人謹啟

本堂分局香港中環皇后利街七號[illegible] 廣東官秀醫生黃對廷先生常川應診

駁船招租廣告

啟者本公司常有堅固駁船租賃每艘可載百五拾餘噸(或至少不得過五拾噸)租廉偷有貴客欲租祈請至文咸西五拾牌電話壹零式五通運公司理阿倫面[illegible]

通運公司[illegible]

己未年七月拾七日

澳洲牛奶粉

發行價目格外相宜 諸君惠顧請速來購

上海總代理南京路日記行

廣州總代理油欄直街泰康公司

澳門總代理船澳口萬生商店

各大公司商店均有發售

每罐港沽五毫 省澳沽五毫五

香港總代理 中環[illegible]肇豐[illegible]

己未年七月拾式日

大帮澳洲牛奶粉到港

牛奶爲食物中之無上品也無論少壯強健體魄益壽延年其功效人皆知毋庸贅述澳洲孖蘇孖素廠所製之牛奶粉其比牛奶更勝十倍每日早午用此牛奶粉式水壹奶杯服之其滋補之功尤大也不各國購買而趨之若驚故本總代理特運大帮到港茲[illegible]者[illegible]

保光眼鏡行遷往大馬路四十三號

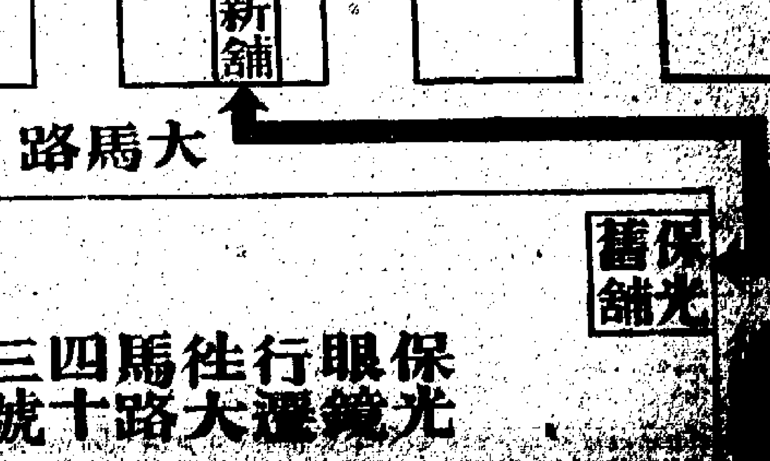

各行入口船期列左

國旗	▲船名	○由何埠來港	○載來貨物	○經理
中	KAIPING	北海	雜貨	招商局
中	KWANGLEE	羊城	雜貨	招商港局
中	TUNGSHING	羊城	雜貨	廣榮公司
英	DUNERA	上海	雜貨	鐵行公司
英	SUNNING	上海廈門	雜貨	太古洋行
英	NAMSANG	神戶門司	雜貨	渣甸公司
日	SOSHU M	打狗	雜貨	大阪公司
中	KWAIWAH	會安海口	雜貨	維興公司
日	BORNEO M	海防	雜貨	天祥洋行
中	MOHON	海口	雜貨	華航公司
美	TAHCHEE	新嘉坡(靜音)	火油	三達公司
荷	LINBERG	廈門	○○	亞細亞

國旗	▲船名	○由何埠來港	○載來貨物	○經理
英	CHIPSHING	羊城	雜貨	渣甸公司
英	TEAN	上海	雜貨	太古洋行
英	HAIMUN	羊城	○○	寶順公司
中	ALICORNE	北海	雜貨	捷安公司
英	YINGCHOW	上海汕頭	雜貨	太古洋行
英	HAITAN	汕頭	雜貨	德記利士
日	UNNAN M	西貢	米	大阪公司
英	CHINHUA	寶角	米	太古洋行
英	AJAX	廈門	○○	亞細亞
英	FAU SANG	架刺篋	煤	渣甸公司
中	KWANGTAH	上海	雜貨	招商港局
英	A APCAR	門司神戶	雜貨	鐵行公司
英	WOSANG	上海汕頭	雜貨	渣甸公司
英	WEST KASSON	上海	雜貨	花旗公司

各行輪船由港開行前往各埠列

○前往各埠	▲船名	○開行日期	○經理
暹羅京	HAIYANG	十五	華通公司
三水梧州沿途各埠	KWONGHUNG	十五下午	西江航業
上海	KWANGLEE	拾五下午	招商港局
上海	K M YINGFAT	十五下午	環球公司
三水梧州	KOCHOW	拾五下午	廣榮公司
上海	SUNNING	十五天明	太古洋行
海防	PROVIDENCE	拾五	捷圖公司
廣州灣	HAIMUN	拾五上午	寶順公司
北海海口	ALICORNE	拾伍	捷安公司
北海海防	KAIPING	拾陸	成記號
汕頭廈門福州	HAITAN	拾六下午一點	德記利士
會安	KWAI WAH	拾六	維興洋行
天津烟台威海衛	CHIPSHING	拾陸天明	渣甸公司
小呂宋宿務怡朗	TAMING	拾六三點	太古洋行
汕頭	CORNELIA	拾六	巴刺架
上海	TEAN	拾陸天明	太古洋行
汕頭寶角	KANCHOW	拾陸拾壹點	太古洋行
星架波架厘吉打	NAMSANG	十六三點	渣甸公司
上海	SHANTUNG	十陸正午	太古洋行
星架波檳榔嶼架厘吉打	A APCAR	拾六	鐵行公司
牛莊	TONGLEE	拾陸	義泰行
三水梧州沿途各埠	TAIMING	拾七下午	廣榮公司
星架波庇能	NAGOYA	拾七	鐵行公司
大呂宋	ANYO M	十七	東洋輪船
八打威三寶壟泗水孟家錫	TJIMANOEK	拾七	渣華公司
三水梧州沿途各埠	KWONGYING	拾七下午	西江航業
上海	YINGCHOW	拾柒天明	太古洋行
小呂宋橫濱舊金山	KOREA M	拾十七	東洋輪船
上海日本檀香山舊金山	VENEZUELA	拾七	花旗公司
星架波庇能孟米	BURMA M	拾柒	大阪公司
汕頭寶角	CHINHUA	拾七	太古洋行
汕頭	HOK CANTON	拾七	發興公司
西貢	SUNTAK	拾柒	越南公司
安南西貢	LIEN SHING	拾十八	南洋航業
舊金山	CHINA	拾八	中國郵船
門司神戶橫濱	HOKUTO M	拾八	天祥洋行
上海	WOSANG	十八天明	渣甸公司
汕頭廈門打狗	SOSHU M	拾八拾點	大阪公司
三水梧州	OHUNGON	拾九	西興公司
小呂宋	YUENSANG	拾九三點	渣甸公司
汕頭廈門福州	QUINNEBAUG	拾九一點	德記利士
海防	NAMKAM	拾九	利發公司
天津	HSINCHANG	拾九下午	招商港局
星架波孟米	INNAMICKA	二十	拉打治行
上海	KWANGTAH	二拾下午	招商港局
海口北海	TAI SZE MA	廿壹	仁發公司
上海	KWONGSANG	廿一天明	渣甸公司
汕頭廈門基隆	FENGTIEN M	廿一正午	大阪公司
海防	CHONGVA	廿壹	興利公司
星架波庇能	TACOMA M	廿一	大阪公司
星架波庇能	YETOROFU M	廿二	日本郵船
新金山各埠	CHANGSHA	廿二	太古洋行
星架波孟米	KOSUKU M	廿叁	日本郵船
星架波孟米	WHAHWU	廿三	日本郵船
上海神戶橫濱	TOSAN M	廿叁	日本郵船
神戶	CHAKSANG	廿肆五點	渣甸公司
八打威三寶壟泗水孟家錫	TJILIWONG	廿肆	渣華公司
上海神戶橫濱	KAGA M	廿五	日本郵船
星架波	IYO M	廿六	日本郵船
上海日本	FUSHIMI M	廿六	日本郵船
長崎	WESTWIND	廿陸	天祥輪船
小呂宋	LOONG SANG	廿陸下午叁點	渣甸公司
長崎神戶橫濱	NIKKO M	廿八	日本郵船
橫濱	CITY OF SPOKANE	廿九	水師船務
上海門司神戶	TIENTSIN M	叁拾	日本郵船
新金山	TANGO M.	初壹	日本郵船

船頭電音

廣行公司火船名名古屋NAGOYA由上海來約十伍到港
鐵行公司火船JAPAN由架連吉打來約廿弍到港
招商港局火船名新昌HSINCHANG由天津來約拾伍到港
東洋公司火船名安洋丸ANYO M由門司來約十柒到港
水師太平洋火船名士卑根CITY OF SPOKANE由舊金山來約廿五到港
COAXET由舊金山來約八月初拾到港
LENA / ONTEAGLE約八月初七到港
PELEUS由美洲來約廿五到港
ANTILOCHUS由利物浦來約十柒到港
NIKKO M由雪梨來約拾到港
FUSHIMI M由舊金山來約十五到港
KAGA M由歐洲來約廿一到港
IXION由歐洲來約廿五到港
KHIVA由孟買來約十八到港
IYO M由雪梨來到港
NIPPON M由舊金山來約十八到港
CITY OF FLORENCE由紐約來約十五到港
ORESTES由上海來約十八到港
HOKUTO M由舊金山來約八月初八到港
BENRINNES由星架波來約拾伍到港

太古洋行船期告白

拤孖治洋行船期告白

昌興輪船公司告白

和發公司船期

廣利輪船來往滬港粵

港梧輪船開行日期

渣華公司船期

中國郵船有限公司船期廣告

天祥洋行船期告白

汕頭商家注意

廣大輪船來往滬港粵

有客牌港梧輪船開行日期

寶順輪船公司告白

興利公司船期告白

大阪商船公司輪船開行日期列下

水師太平洋輪船公司船期

日本郵船公司船期

省港澳輪船公司船期告白

新比照影畫戲院

禍中之福

域多利影畫戲院

香港影畫戲院

東洋輪船公司船期客位

九如坊新戲院

和平戲院

太平戲院

高陞戲院

中國張裕公司首創西法精釀葡萄白蘭地美酒

注意國產

張裕公司西法精釀葡萄為酒氣味醇厚芬香適口[illegible]

白蘭地酒 每[illegible]
白蘭地酒 每[illegible]

● 葡萄紅酒
品驪珠 每[illegible]
夜光杯 每[illegible]
正甜紅 每[illegible]
醉詩仙 每[illegible]
瑪瑙紅 每[illegible]
櫻甜紅 每[illegible]
紅玫瑰香 每[illegible]

● 葡萄白酒
瓊瑤漿 每[illegible]
益壽漿 每[illegible]
大宛香 每[illegible]
貴人香 每[illegible]
佐談經 每[illegible]
白玫瑰香 每[illegible]

暹羅經售處 石塘咀各酒樓 南盛記
本港分銷處 大新公司 先施公司 金華公司

最補血瑪瑙紅葡萄酒

廿年醇厚白葡萄酒

十六年高月白蘭地

己未年七月拾四日 電話弍壹六六
香港 總代理東成華謹啓

廣茂興龜齡集發客

但本號自升龜齡集之功用向蒙中外各界所深信賞此佈
購可無贊述如蒙 光顧請向後列各總分售處
南北行街 天和堂 茂生堂 永安昌 廣安昌 永昌盛 永安隆 同昌泰 福源號
文咸東街 萬草堂 百草堂 福安泰 永和祥
廣東安瀾街 及仁濟街 各洋藥店多有代售
星嘉坡 永福安 廣興源 代售 暹京 (批發及零沽均相宜)
廣茂興龜齡集總發售 香港和興西街祥發源行內 啓

人身不幸而有病延醫服藥孰不欲早日痊可此人情之常無足怪也然而有病求醫不如無病時先自調攝為防患未然之計嘗考中華論病偏重心血西醫論病偏重腦筋腦也心也皆人體內之至要者也艾羅醫生發明之補腦汁頗行以來功效卓著凡嘗試者幾至有口皆碑以其能補腦筋而兼補心血耳茲將功效列左

壹治腦力不足遇事健忘
壹治腦血枯涸頭暈眼花
壹治怔忡驚悸心神不安
壹治骨節痠痛偏正頭風
壹治婦女體虛諸般急疾
壹治腦氣衰弱作事懶倦
壹治腦髓虧損無夢遺
壹治神經錯亂如癡如呆
壹治操心過度虛象畢現
壹治精氣久虧臥不安睡
壹治童年多病生長遲緩

大瓶 式元 小瓶 壹元弍角半 每打 拾式元 式拾元

總發行所上海三馬路中法大藥房 香省及分號各藥房均有批發

經售處香港永樂街 瑞昌西藥行

廣州十八甫普威藥房
廣州雙門底老威藥房
江門蓬郷街中法藥房
佛山快子街中法藥房
澳門拾月五號街會壹
南寧倉西門五洲藥房
梧州會館街五洲藥房
桂林十字街五洲藥房
汕頭怡安街會壹商店
石叻大馬路會壹商店
怡保太平會壹大商店
暹羅北寨街會壹商店
庇能坤新街中法藥房
小坡金保大會壹商店

聲明告白

公啓者我豬肉行集議由閏柒月拾五日起所交生豬銀両俱以香港通用銀紙交易誠恐外客辦豬到港發沽者未及週知特此聲明此佈
己未閏七月初十日 九江 圍港豬肉行謹啓

黃業生醫局 中環大馬路八十號二樓

統理內外全科包愈諸般新久頑難脚症逢醫必愈貧者贈診不取分文此佈
九一二

聯安保險公司廣告

本公司開設火險生意專為保護各界財產起見辦事之公平訊速久已膾炙人口如蒙惠顧請到文咸東街廿六號本寫字樓面商定當通融接洽也
電話壹捌陸玖
司理人 李聘樵 蔡石泉
己未年正月初六日
香港聯安火燭保險有限公司啓

永安有限公司

勇(?)當(?)局 特備時款綢緞 特備各國採辦 及 新奇 諸 樣 佈 貨物
[illegible]

請吸散髮妹藍星嘜呂宋煙

世界上最著名之呂宋烟莫如柯連地之散髮妹及藍星嘜兩牌子其出品之質專美久已馳名遐邇咸知今特參以新法精益求精務使十分完美人人稱道所選之烟葉額外純良香氣馥郁吸之者能令人醒腦提神有益衛生誠烟中之佳品也惟近來市上有假冒散髮妹及藍星嘜頭僞貨充斥以致魚目混珠諸君採購務新辨別真僞欲得真正之散髮妹請認明下列之洋文庶不致誤諸君光顧無任歡迎

注意 真正散髮妹及藍星嘜箱面之洋文為 EL ORIENTE FABRICA DE TABACOS MANILA

茲將香港經理各家字號開列
球記號 中環德輔道中七拾八號
晉興隆 中環德輔道中壹百零弍號
祥興號 中環威靈頓街壹百零四號
祥安號 中環威靈頓街壹百廿弍號
生興泰 上環大馬路弍百叁拾八號
合盛隆公司 上環大馬路弍五壹號
己未年六月廿六日
上海福和烟公司 香港中環威靈頓新興號總代理披露 五廿

中國製造 著名藥品 商標 TRADE MARK 註冊

慶製 遍治水

專治皮膚各症之良藥

定價 大瓶三角 小瓶壹角

此遍治水能治諸般頑患癬疥及疙瘩斑點暗瘡汗疵乾濕癩頭各種皮膚痕癢等症或發現紅點頭上之癩痢諸患一經塗抹各患悉除

用法先用香梘洗淨患處後用新毛筆蘸藥水搽之每日數次自然奏效

本行慶製壹效藥品早已馳名中外今特用鶴鴿商標禀准註冊立案以杜冒效諸君光顧請認明鶴鴿商標為記庶不致悞

香港瑞昌西藥行總發行

遍治水

鶴鴿商標

凡皮膚受風濕暑熱之原因而生出一種極微之毒物遂致發生癬疥疙瘩等症以不知療治或不善調理漸成頑患本行有見及此特研究製造此遍治水專治一切皮膚之病搽之即愈有益無害諸君光顧請認明鶴鴿商標庶不致悞

The "ALMIGHTY" Liquor.
Excellent for the Treatment of
Itch, Facial Eruptions, Measles, Scabies, Ring Worms, Pityriasis, Freckles and other skin diseases.
MODE OF APPLICATION.
Before application, the affected part should be well washed with soap. Then apply with a clean brush over the outer circumference of the part gradually narrowing the circle till the centre is reached, several times a day. Scratched parts should not be touched, otherwise a slight pain will be caused.
None genuine unless the article bears the "PARROT" mark.
SUI CHEONG
41 & 43 Wing Lok Street, HONGKONG.

敬告有喜之家

西法接生日見多矣而求其有實學有經驗者幾若鳳毛麟角之難得本港大學產科畢業學士李錫氏對於斯學極有把握藥料器械亦皆完備已問世弍拾餘年凡經延之家多欣喜稱道之誠接生家之聖手也前年遊歷檀香山現已返港寓荷李活道四拾四號弍樓
己未叁月拾八 十六
陳啓明 何麗臣 黃茂林 黃志娟 趙學 同啓

三榮興煤炭店

啓者本號常有新到靚洋砂炭煤炭黑油炭及各國上等煤炭價甚相宜交船快捷光顧請移玉到德輔道中門牌第四拾八號面議可也 德律風叁百弍拾玖號 會富公司啓

接譯華英文件

惠件請寄省城河南海幢寺內南武學校弟收或香港孖士打律師處交家嚴玉階先生代轉亦可脫稿迅捷不誤晷刻要件須守秘密者決無舛命
戊午拾弍月初叁日 張日池謹啓

胃弱

羅士提神補氣丸

羅士提神補氣丸乃美國羅士大醫生採植物之質用科學最新之法煉製而成功能開胃健食袪除臟腑積滯使大便有次序消除百病之聖藥也無病之人常服此丸消化力愈強則身體愈壯其主治各症列左

食不消化 胸膈悶閉 大便秘結
頭痛困倦 口氣酸惡 舌生苦垢
不思飲食 神經衰弱 夜睡不寧
肝火上升 眼紅赤腫 肝胃不和
及婦女各種疾病服之功效尤著每瓶均有詳細仿單

價目 每瓶洋五角 每打洋五元
各埠大藥房均有出售
總公司美國紐約埠
總發行所上海廣東路卅七號華羅公司

香港經售處 先施公司 永安公司 大新公司 真光公司 是但公司 宜華大藥房 信隆西藥行 中西大藥房 威健大藥房 安寧大藥房 德昌隆西藥行 梁國英大藥房 百家利大藥房 新濟世大藥房 公同泰西藥行 屈臣氏大藥房
經理代售 瑞昌西藥行

日本東京 旭日玻璃有限公司製造

五菱牌玻璃片

總經理三菱公司